ÖRÜMCEK ADAM

126

KDV Dahil
2000 LİRA

SÜPER YAYIN

B YAYINLARI

ÖRÜMCEK ADAM

126

Türkiye'de yayın hakkı BİLKA-Bilim-Kültür Araştırma ve Yayıncılık Limited ŞTİ.ne aittir. (B yayınları)

BİLKA, Bilim-Kültür-Araştırma ve Yayıncılık Ltd. Şti. adına sahibi ve Sorumlu Yönetmeni

SAMET KOÇYİĞİT

AYDA BİR YAYINLANIR

Yönetim adresi: Cankurtaran
Kutlugün Sok. No. 25 Kat 1
Sultanahmet-İstanbul
Tel: 517 65 82 - 517 65 70

Kapak ve iç baskı: Başak Ofset
Kapak film : Kombi Grafik

Yayınlanan - çizgi roman yazı ve fotoğrafların her hakkı BİLKA, Bilim - Kültür - Araştırma ve Yayıncılık Limited Şti.ne aittir. Çizgi romanların yayın hakkı Kesim Ajansı aracılığı ile satın alınmıştır.

ONU BANA BIRAK

BİYOLOJİK YAPILARI, BİLİMSEL VEYA DOĞAÜSTÜ NEDENLERLE DEĞİŞMİŞ SUÇLULARI, NORMAL SİSTEMLERLE DONANMIŞ HAPİSHANELERE KOYAMAZSINIZ...

SÜPER GÜÇLÜ BİR MANYAĞI DEMİR PARMAKLIKLAR ARKASINDA TUTMAK MÜMKÜN MÜ?

BU NEDENLE, ULTRA KORUMA SİSTEMLERİ OLAN VE ÖZEL OLARAK EĞİTİLMİŞ GARDİYANLARIN GÖREV YAPTIĞI BİR YER İNŞA EDİLDİ...

YANİ ... HÜCRE...

O SIRADA, YETKİSİZ KİŞİLER TARAFINDAN, İZİNSİZ BİR TRANSFER YAPTIRILIYOR...

YANİ...

FİRAR..!

ADAMLARIMDAN ALDIĞIM BİLGİYE GÖRE KURTARMAK İSTEDİĞİM ADAM MAHKEMEYE ÇIKARILDIKTAN SONRA TEKRAR HÜCREYE GÖTÜRÜYORLAR..

HÜCREYE GİRDİKTEN SONRA ONA ULAŞMAM ÇOK GÜÇ.

İLK AŞAMA OLARAK, HÜCREYE GİRMESİNİ ÖNLEMELİYİM,,

NAKLİYE SAFHASI, GÜVENLİK SİSTEMLERİNİN EN ZAYIF NOKTASI OLDUĞU İÇİN...

PTOOF

...İŞİM SANILDIĞI KADAR ZOR DEĞİL..

İKİNCİ AŞAMA.

PTOOM

YARDIM GELMEDEN GARDİYANLARIN İCABINA BAKMAK..

BAKALIM BU KOLAY OLACAK MI?

ELBİSENDEKİ TELSİZ İLE ÜSSÜ ARA..

HOBCİN TARAFINDAN SALDIRIYA UĞRADIĞIMIZI SÖYLE..

BÖYLESİ ÇOK DAHA İYİ OLDU...

ARACINIZDAN ÇIKMAMALIYDINIZ, BEYLER...

BENİ BEŞ ALTI SANİYE OYALAMIŞ OLURDUNUZ...

BÖYLE BİR ZIRHLI ARACI AÇMAK İÇİN PARMAK ŞUAMI VEYA KABAK BOMBAMI KULLANIRDIM...

TABİİ ŞEYTANIN BİRİ BANA SIRF ZEVK İÇİN BAZI BÜYÜLÜ GÜÇLER VERMEDEN ÖNCE...

ASLINDA BEN DE ÇOK ZEVKLİ BULUYORUM...

MUHBİRLERİM DOĞRU SÖYLEDİYSE...CANLARI-NI SEVİYORLARSA SÖY-LEMİŞLERDİR...ARADI-ĞIM MAHKUM İÇERDE OLMALI.

İÇERİSİ BUZ GİBİ...

O KADAR SOĞUK Kİ. KAPIYI AÇAR AÇMAZ DUMANLAR ÇIKMAYA BAŞLADI...

BU SOĞUĞA KİM DAYANA-BİLİR?

ÖLDÜĞÜNE EMİN OLMADAN ARKANI DÜŞMANINA DÖN-MEMELİSİN DOSTUM...

OMUZUMDA BİRKAÇ DELİK AÇMIŞ OLSAN DA...

YARDIM EKİBİ GELENE KADAR SENİ OYALAYABİLİRİM...

ONUN İÇİN BOŞUNA UĞRAŞMA...

...

AMA O DELİK - LER YETER DE ARTAR BİLE..

BİR DOKUNU. ŞUMLA CANINI ALABİLİ - RİM.

HER ŞEYİ TOZA ÇEVİREBİLİ - RİM...

AA... EVET SANIRIM LEŞ KARGASI DENEN YARA . TIKSIN...

HAKKINDA OKUDUKLARI - MIN HEPSİ DOĞRUYMUŞ.

İZİN VERİR. SEN KENDİMİ TAKDİM EDEYİM. BEN SENİN HAY - RANLARINDAN BİRİYİM..

ADIM HOBCİN..

SENİ KURTARMAYA GELMİŞ - TİM AMA TEŞEKKÜRÜNÜ SONRA...

KURTAR - MAK MI?

APTAL.ÖZ - GÜR OLMAYI İSTEDİĞİMİ KİM BÖYLE Dİ...

NE ?..

AMAÇ - SIZ ÖZ - GÜRLÜK NE İŞE YA - RAR...

BENİ KURTAR - CAĞINA ÖLDÜR SEYDİN DAHA İYİDİ...VARLIĞI - MIN HİÇBİR ANLAMI YOK...

SANA TEŞEKKÜR DEĞİL, ÖLÜM BORÇLU - YUM...

DUR!

EĞER BİRİ - NE ÖLÜM BORÇLUYSAN, O BEN DEĞİ - LİM...

...ÖRÜMCEK ADAM!..

SEN DE ONDAN NEFRET EDİYORSUN, DEĞİL Mİ?..

ÖRÜMCEK ADAM...

EVET... ÖRÜMCEK ADAM'DAN NEFRET EDİYORUM...

VARLIĞIMIN ANLAMINI BENDEN ÇALAN O...

AYNEN...

AMA NEREDE O? NEREDE BULABİLİRİM?

YANIMDAN AYRILMA BEN SENİ ONA GÖTÜRÜRÜM LEŞ KARGASI..

SOHBETİMİZE BAŞKA YERDE DEVAM EDELİM Mİ? HÜCRE'NİN TAKVİYE EKİPLERİ GELİYOR...ONLARI ÖLDÜRMEKLE ZAMAN KAYBEDEMEM...

DEMEK UÇABİLİYORSUN?..

SENİN ANLADIĞIN ANLAMDA DEĞİL...ÖLÜ VÜCUDU BİLİ YAŞAYAN DÜNYA ÜZERİNDE SÜRÜKLENİYOR...

O ZAMAN SENİ ÇEKERİM...

HARİKA BİR TAKIM OLUŞTURDUNUZ LEŞ KARGASI...

BENİM İÇİN PEK BİR ANLAMI YOK, HOŞÇAKAL...

İNTİKAM HARİÇ?..

ÖLÜLER İÇİN HAYATTAKİ PEK AZ ŞEYİN ANLAMI VARDIR...

İNTİKAM HER ZAMAN ÖNEMLİDİR...

ÖLÜMDE YAŞAMAYA DEĞER TEK ŞEY İNTİKAMDIR...

YEDİ SAAT SONRA...

3 BİN MİL DOĞUDA...

MUHTEŞEM DÖRTLÜ'NÜN KARARGAHININ...

KIRKBEŞİNCİ KATINDA...

NE OLDU BURADA, REED?! ZELZELE FALAN MI?!

DÜN GECE BURAYA BİRİ GİRMİŞ, ÖRÜMCEK ADAM... GÜVENLİK SİSTEMİNİ DEVRE DIŞI BIRAKMIŞ... KAPIDAKİ KİLİDİ PARÇALAMIŞ...

VE BURAYI DARMADAĞAN ETMİŞ...

BURADA OLUP SALDIRGANI DURDURAMAMANIZ ÇOK KÖTÜ OLDU, DEĞİL Mİ REED?!

PEK EMİN DEĞİLİM...

ZARARIN BOYUTLARINA VE VAHŞETİNE BAKILIRSA...

...İÇİMİZDEN BİRİ BURADA OLSAYDI, DAHA KÖTÜ ŞEYLER OLABİLİRDİ...

HER ŞEYİN İYİ TARAFINI DÜŞÜNMELİSİN, DEĞİL Mİ?!

DİNLE, BEN BURAYA DÜN BIRAKTIĞIM LEŞ KARGASI VİRÜSLERİNİN İNCELENMESİNDEN BİR SONUÇ ALIP ALMADIĞINI ÖĞRENMEK İÇİN UĞRADIM.. AMA ŞU ANDA İŞİN ÇOK OLDUĞUNA GÖRE EN İYİSİ..

ASLINDA LABORATUVARIMDAN KAYBOLAN TEK ŞEY...O VİRÜS VE YARATICISI...

...MILES WARREN İLE YAPTIĞINIZ SAVAŞIN NOTLARI...

ANLAŞILAN SALDIRGANIN TEK AMACI ONLARI BULMAKMIŞ..

OOH

O ZAMAN BU İŞİ YAPAN LEŞ KARGASI İLE İLGİLİ GERÇEĞİ BİLİYOR..

İYİ HABER.. BAK NE BULDUM.

KABAK BOMBASI..

SALDIRGANIN ADI HOB GİN, REED...

BUNU TAHMİN ETMELİYDİM...

DÜN GECE BURADAN AYRILDIKTAN SONRA HOBBY İLE KOVALAMAÇ OYNADIK VE NOTLARIMI KAYBETTİM..

NOTLARI HOB GİN ALMIŞ OLMALI...

VE HİKAYENİN GERİSİNİ ÖĞRENMEK İÇİN BURAYA GELDİ..

HÜCRE YETKİLİLERİNE HABER VERMELİYİZ...

SEN VER REED... BEN YİNE UĞRARIM...

ALLAHIM, NE KARMAŞA...

AYLAR ÖNCE, PROF. WARREN'İN GİZLİ NOTLARINI BULDUĞUM ZAMAN...

...ÇOĞALTMA VİRÜSÜ İLE "GWEN STACY'NİN KLONU"NU YARATTIĞINI ÖĞRENMİŞTİM...

AYNI ZAMANDA WARREN'İN KENDİ KLONU OLAN LEŞ KARGASININ DA WARREN'İN VİRÜS TEKNOLOJİSİNİN ESERİ OLDUĞUNA DAİR BULGULAR ELDE ETMİŞTİM.

WARREN MASUM BİR VÜCUTTA, KENDİ GEN YAPISINI ÇOĞALTMANIN BİR YOLUNU BULMUŞTU... SONUÇ BİR CANAVAR OLMUŞTU... YAŞAYAN BİR ÖLÜ...

KENDİSİNİN MİLES WARREN'İN BEDENİ OLDUĞUNA İNANAN BİR ZAVALLI...

İLK LEŞ KARGASI SENELER ÖNCE YOK OLMUŞTU...

...AMA LEŞ KARGASINI MEYDANA GETİREN ÇOĞALTMA VİRÜSÜ HÂLÂ YAŞIYORDU VE WARREN'İN NOTLARI İLE BİRLİKTE SAKLIYDI...

ÜNİVERSİTEDE MALCOLM BRİDE ADINDA BİR ÖĞRENCİM TARAFINDAN BULUNDU...

VİRÜS BRİDE'YE BULAŞINCA, BRİDE II. LEŞ KARGASI OLDU...

İLİŞ KARGAŞINI YENİP, MC. BRIDE'YE NE-LER OLDUĞUNU AN-LADIKTAN SONRA BUNU BİR SIR OLARAK SAK-LADIM... ÖNCE ONU TEDA-Vİ EDECEK BİR YOL BULMAK İSTEDİM...

AMA BU KADAR ZAMAN GEÇME-SİNE RAĞMEN BİR TEDAVİ YO-LU BULAMA-DIM...

SONUN-DA BÜTÜN NOTLARIMI REED'E GETİRDİM...

VE DÜN GECE KORK-MAKTA HAKLI OLDU-ĞUMU ANLADIM..ONU TEDAVİ ETMEK İM-KÂNSIZ GİBİ...

PEKİ MALCOLM BRIDE'YE NE OLACAK?

OO..BAY PARKER... SİZİ GÖRMEK NE BÜYÜK ŞEREF...

BUGÜN ASİSTANLIK YAPMAYA NİYETİNİZ VAR MI?

ÖZÜR DİLERİM PROF. SWAN..SON GÜNLERDE PEK YARDIMCI OLA-MADIM...

AHLÂKİ BİR KONU-DA SİZE DANIŞA-BİLİR MİYİM?

ELBETTE...SEN BENİM HEM ASİSTA-NIM HEM DE ÖĞRENCİMSİN, PETER...

AMA AHLÂKİ KONU-LARDA KESİN CE-VAPLAR ALMAK MÜMKÜN DEĞİL-DİR...

BİLİM ADAMI DA BİR İNSANDIR VE İNSANLAR HATA YAPAR...

BİR İNSANIN HAYATINI ETKİLE-YECEK BİR DENEY İLE İLGİ-LİYSEN NE YAPARSIN?

PETER, BİLİMİN SI-NIRLARINI AŞMAYA ÇALIŞIRKEN HATA YAPMAK KAÇINIL-MAZDIR...

GERÇEK BİLİM ADAMLARI BU RİSK-LERİ GÖZE ALIR... YALNIZ BUNA DEĞİP DEĞMEYECE-ĞİNİ İYİ DÜ-ŞÜNMEK GEREKİR.

MALCOM'UN BAŞINA GELEN-LERİ SIR OLARAK SAKLA-MAYA DEVAM ETMELİ MİYİM?

DAILY BUGLE

BUNUN EN İYİ SI OLDUĞUNU DÜŞÜNMÜŞTÜM.

AMA SUSARAK AİLESİNİ NASIL BİR ACIYA SÜRÜKLEDİM ACABA?

HANGİSİ ONLARA DAHA ÇOK ACI VERİR..?

KAYBOLDUĞU-NU DÜŞÜNMEK Mİ... CANAVAR OLDUĞUNU ÖĞRENMEK Mİ...

BİR TEDAVİ YOLU BULA-BİLSEYDİM...

BU HER ŞEYİ HALLEDERDİ...

NE?

KİM?..

VAY VAY... NİYE BUGÜN SİNİRLİSİN SUÇLULUK KOMPLEKSİ Mİ?

MARY JANE?

NE İŞİN VAR BURADA?..

BEN DE SENİ GÖRDÜĞÜME SEVİNDİM KOCACIĞIM...

İNAN BANA, BURADA OLDUĞUNA ÇOK SEVİNDİM... BU GECE GEÇ VAKTE KADAR "GİZLİ HASTAHANE"NİN ÇEKİMLERİNİ YAPACAĞINIZI SANIYORDUM...

BENİM SAHNELERİMİ ERKEN BİTİRDİK VE DEDİM Kİ...

...NEDEN SEVGİLİ KOCAMA BİR AKŞAM YEMEĞİ SÜRPRİZİ YAPMAYAYIM?..

SENİNLE EVLENMEMİN BİR NEDENİ OLDUĞUNU BİLİYORDUM...

SOĞUK ŞEFTALİ ÇORBAMI SEVİYORSUN...

ŞEFTALİ... EVET, ŞEFTALİLERİNE BAYILIYORUM.

Hüzünden Fırlar

ŞEHRİN ALTINDA KARANLIK BİR ŞEHİR DAHA VARDI...

BU ŞEHRİN SAKİNLERİ FARELER, BÖCEKLER VE YILANLARDI...

BİR DE ŞEKLEN İNSANA BENZEYEN AMA KİMLİKLERİNİN ORTAYA ÇIKMAMASI İÇİN KARANLIKLARIN DİBİNE SAKLANMAYI YEĞLEYEN KİŞİLER VARDI...

BİR ŞEYTAN BURASINI EV YAPMIŞTI...

...VE BU EVE ÖLÜ BİR ADAM GETİRMİŞTİ...

ONA KAYBOLAN RUHU İLE İLGİLİ GERÇEĞİ SÖYLEDİĞİNDE...

YALAN! YALAN! BU YALANLARA İNANMIYORUM...

TEPKİ GÖSTERMEKTE ÇOK HAKLISIN LEŞ KARGASI... YOKSA SANA MC BRİDE Mİ DESEM?..

SENDEN HERŞEYİNİ ÇALDIK. LARINI DÜŞÜNMEK NE KORKUNÇ... AKLINI... HAYATINI... AİLENİ... GELECEĞİNİ... HERŞEY GİTMİŞ, YOK OLMUŞ...

AİLEM Mİ?

HAYAL MEYAL HATIRLIYORUM... DİLEM... ANNEM..

ANNEM NEREDE? BİLİYORSUN, DEĞİL Mİ?

BEYNİMİ OKUYAMIYOR MUSUN?

O GÖSTERDİĞİM NOTLAR DA TELEPATİ YOLUYLA ANLAŞTIĞIN YAZIYORDU..

SAÇMALAMA.. DUYULARIM KESKİNDİR.. BAZEN DÜŞÜNCELERİ OKUYABİLİYOR GİBİ GÖRÜNÜYORUM...

..AMA BU KONUDA SENDEN FARKLI DEĞİLİM, HOBBİN..

EĞER BENİMLE ALAY ETMEYE DEVAM EDERSEN, BAŞINA GELECEKLERİ KESTİREMEK İÇİN TELAPATİYE İHTİYACIN OLMAYACAK.

EEEKK!

ŞU KIRMIZI TOZ... SANIRIM DONDURULMUŞ ASİT KRİSTALLERİ, DEĞİL Mİ?

SIRLARIM BANA AİTTİR..

BANA CEVAP VERECEK MİSİN?

DAHA İYİSİNİ YAPACAĞIM, LEŞ KARGASI..

SANA NASIL BİR DOST OLDUĞUMU GÖSTERECEĞİM.

...VE KENDİ GİZLİ AMACIM İÇİN DOSTLUĞUMUZU PEKİŞTİRECEĞİM...

...VE SENİ EVİNE GÖTÜRECEĞİM..

...VE YER ÜSTÜNDE...

BU ŞEHRE BAVILIYORUM, JOE-

DAHASI GAZETECİ OLMAKTAN ÇOK HOŞLANIYORUM..

DAILY BUGLE'NİN ESKİ SAHİBİ J. JONAH JAMESON'UN EVİ...

THOMAS FİREHEART DAILY BUGLE'Yİ ELİMDEN ALDI DİYE GAZETECİLİĞİ BIRAKACAK DEĞİLİM..

YENİ BİR GAZETE ÇIKARIYORUM ROBBİE...HAFTALIK FOTO HABER GAZETESİ...

SENİN DE BAŞ EDİTÖR OLMANI İSTİYORUM...

DÜN GECE OĞLUNUN EVİNDE, FİREHEART SANA BUGLE'NİN YAYIN YÖNETMENLİĞİNİ TEKLİF ETTİĞİ ZAMAN BEN DE ORADAYDIM.

BENİM YAPMAYACAĞIM BİR TEKLİF.

GÜCÜN, YETENİN OLACAK... SAYGI GÖRECEKSİN...BENİM TEKLİF EDECEĞİMİN ÇOK ÜSTÜNDE PARAN OLACAK..

SENİNLE UZUN ZAMANDIR DOSTUZ...

DOSTLAR BİRBİLERİNİN YOLUNDA DURMAZLAR...

ONUN İÇİN İNAN BANA, BENİMLE ÇALIŞMANI İSTEMEME RAĞMEN.

HAYIR DERSEN ANLAYIŞ GÖSTERİRİM...

HADİ AMA...BENİ MERAK İÇİNDE BIRAKMA...

NE DİYORSUN? BEN Mİ O MU?

JONAH, BUNU SORARAK KALBİMİ KIRDIN...

NE?!

ROBBIE...NE DİYECEĞİMİ NASIL SÖYLEYECEĞİMİ BİLEMİYORUM...

BİLDİĞİN GİBİ...İLK YIL BÜTÇEMİZ KISITLI OLACAK...ONUN İÇİN ÜCRETİN...

JONAH... BİR KEZ OLSUN...

...İŞİ OLURUNA BIRAK...

NE?.

ELBETTE, ELBETTE...

ÖZÜR DİLERİM.

GÖZÜME KÜL KAÇTI DA...

O SIRADA BAŞKA BİR YERDE...

BAŞKA TELİBON İSTER MİSİN?

HAYIR HAYATIM, İSTEMEM.

MALCOM MC BRIDE'Yİ AKLIMDAN ÇIKARAMIYORUM...

FARKINDAYIM... SON YARIM SAATTİR O KONUDAN BAŞKA BİR ŞEY KONUŞMUYORUZ...

ONA OLANLARI SIR OLARAK SAKLADIĞIN İÇİN KENDİNİ SUÇLU HİSSEDİYORSUN, DEĞİL Mİ?

BİR TEDAVİ YOLU BULACAKTIM... ONDAN SONRA BÜTÜN SORUN ÇÖZÜMLENECEKTİ...

AMA İSTEDİĞİN GİBİ OLMADI DEĞİL Mİ?

ANLAŞILAN BU İŞİ BİTİRMEN GEREKİYOR_

OYLE...

MC BRİDE'NİN AİLESİ SON BİRKAÇ AYDIR OĞLUNUN KAYIP OLDUĞUNU SANIYOR...

ANNESİNİN NEREDE OTURDUĞUNU BİLİYORUM...

LEŞ KARGASINI YAKALADIKTAN SONRA GEÇMİŞİNİ İNCELERKEN ÖĞRENDİM... HABER NE KADAR ACI OLURSA OLSUN...

...ÖRÜMCEK ADAM ONA BİR AÇIKLAMA BORÇLU_

SENİ BUNUN İÇİN SEVİYORUM_

ER YA DA GEÇ, KI ÇOĞUNLUKLA ERKEN... DOĞRU OLANI YAPIYORSUN...

BİR DE BU ARADA KENDİNİ YIPRATMASAN...

3SIGH.E

YEMEK BİLE YEMEDİ...

ASTORIA, QUEENS...
RRRUMBLE
PTOOM
...?
BU SES...
YOLDAN GEÇEN BİR ARABA OLMALI...
SON ZAMANLARDA NİYE BU KADAR ÜRKEK DAVRANIYORUM
BİLMİYORUM...
OYSA KAYA GİBİ SAĞLAMDIM...
"ANNE, SİNİRLERİN ÇELİK GİBİ SAĞLAM."
MALCOM KAYBOLMADAN ÖNCE BÖYLE DERDİ...
O...
...

SSSHSSSH

AMAN TANRIM..!

KORKMANA GEREK YOK...

KIZMIZI ÖLÜM TOZU SENİN İÇİN DEĞİL..

KUVVETLİ OL, KUVVETLİ OL!

TANRIM BANA GÜÇ VER...

SESİN.. SESİNİ TANIYORUM..

SANKİ UZAK BİR ODADAN GELEN FISILTILAR GİBİ...

BENİ TANIMADIN MI ANNE?

KORKUNU YENMELİSİN.

HER ZAMAN SINIRLERİN ÇELİK GİBİ SAĞLAMDI.

... MALCOM?..

ONA DOKUNMA...

NE?

THUMP

NE YAPMAK İSTİYOR-SUN, ONU ÖLDÜRMEK Mİ?

ONA DOKUNDU - ŞUN AN...

...TOZ HALİNE GELECEĞİNİ BİLMİYOR MUSUN?

KRASH

ÖLÜMCÜL ADAM... BURADA NE İŞİN VAR?

AAAHH

GERÇEK SEBEP... ANNENE SENİN BİR CANAVAR OLDUĞUNU SÖYLEMEYE GELDİM...

AMA ARTIK BUNU BİLDİĞİNİ HİSSEDİYORUM... PEKİ AMA LEŞ KARGASI BURAYA NASIL GELDİ?.. VE NEDEN?..

BOŞVER...

ARTIK SEBEPLER BENİ İLGİLENDİRMİYOR...

OĞLUM?

SEBEPLER YAŞAMIN BİR PARÇASIDIR...

...LEŞ KARGASI ARTIK ÖLÜMÜN BİR PARÇASI...

LEŞ KARGASI SON-
UZA DEK BÖYLE
OLMASI GEREKMİ-
YOR...SEN HASTASIN
KÖTÜ DEĞİL...

EĞER
BİRLİKTE
ÇALIŞIRSAK..

SENİN
GENLER HAK-
KINDAKİ BİL-
GİN...

BENİM GENLER
HAKKINDA BİLGİ-
LERİM, YARATIKAM
MİLES WARRENE
AİT...

DURUMUMUN
HİÇBİR ŞEKİLDE
TEDAVİ EDİLE
MEYECEĞİNİ
BİLİYO-
RUM-

NELER OLU-
YOR BURA-
DA BOB?

SEN BAK
PHİL...

SALLY VE BEN MARTHA MC
BRIDE'NİN EVİNİN ORADA BİR
PATLAMA DUYDUK-

BOB, SANIRIM
POLİS ÇAĞIR-
MALIYIZ..

BÖYLE DÜ-
ŞÜNMEMELİ-
SİN, LEŞ
KARGASI..

ÜMİDİNİ
YİTİRME-
MELİSİN..

YANILIYOR-
SUN ÖRÜMCEK
ADAM...

BANA
DOKUN-
MASINA
İZİN
VERME-
MELİYİM..

HAYATIN OLMA-
DIĞI YERDE,
ÜMİT DE OLMAZ...

DUR BİR DAKİKA!.. ÖRÜMCEK HİSLERİM UYARIYOR GİBİ..SANKİ ARKAMDA BİRİ VAR..

HOB CİN..

FELSEFİ KONUŞMALARA BAYILIRIM DUVAR SÜRÜNGENİ AMA ARTIK KONUŞMA SAATİ DOLDU..

HOBBY'NİN ŞEYTANİ GÜÇLERİ ÖRÜMCEK HİSLERİMİ SABOTE ETTİ...

!UNNNH!

ZZAK

ONU BANA BIRAK, HOB CİN...

DAHA DEĞİL, DOSTUM...

ÖRÜMCEK ADAMI BURADA BULMAK ÇOK İYİ BİR SÜRPRİZ OLDU..

ŞANSIMIZIN TADINI ÇIKARMALIYIZ...

"ÖRÜMCEK ADAM'IN YAKALANMASINI EN İYİ ŞEKİLDE DEĞERLENDİRDİKTEN SONRA..."

"..ONA İSTEDİĞİNİ YAPABİLİRSİN..."

"AMA BİR RİCAM VAR..."

"BEYRETMEME İZİN VER..

BİRİNCİ BÖLÜM SONU

SEN CANAVARSIN

İKİNCİ BÖLÜM

...YOLDAN GEÇMEKTE OLAN BİRİNİN ÇEKTİĞİ BU FOTOĞRAFIN DOĞRULUĞUNA İNANMAKLA BERABER...

...YETKİLİLER BU AKŞAM ÜZERİ QUEENS'DE CEREYAN EDEN OLAYLAR HAKKINDA BİLGİ VERMEKTEN KAÇINMAKTADIR.

POLİS BARİKATLARI MUHABİRLERİN BÖLGEYE GİRMESİNİ ENGELLEDİĞİNDEN.

...BÜTÜN BİLDİĞİMİZ, ÖRÜMCEK ADAM, HOBGİN VE LEŞ KARGASI ARASINDA BİR ANLAŞMAZLIK OLDUĞU...

ANCAK KESİN OLARAK ŞUNU SÖYLEYEBİLİRİZ...

MASKELİ MACERACI ÖRÜMCEK ADAM KAYBOLMUŞTUR...

PETER, BAK HABERİN OL SUN EĞER ÖLMÜŞSEN

SENİNLE ASLA KONUŞMAYACAĞIM...

HAH...

...

HA...

...

KİMİ KANDIRIYORUM... UMURSAMAZLIK ROLÜNDE BAZEN GERÇEKTEN BAŞARILI OLUYORUM. AMA BU GECE

BU GECE KOCAMIN BAŞI DERTTE...BELKİ YARALANDI, BELKİ ÖLMEK ÜZERE, BELKİ...

YOO... ÖLMÜŞ OLABİLİRİM. GİNE İNANMIYORUM...

PETER ÖLSEYDİ BUNU MUTLAKA HİSSEDERDİM...

ÖLMEDİ AMA BAŞININ DERTTE OLDUĞUNA EMİNİM...

MARY JANE WATSON PARKER, ERKEĞİ HAYATI İÇİN SAVAŞ VERİRKEN EVDE OTURUP AĞLAYACAK KADINLARDAN DEĞİLDİR...

KLIK

PETER QUEENS'E, MALCOLM'UN ANNESİNİ GÖRMEYE GİTTİ.

OĞLUNUN BİR VİRÜS YÜZÜNDEN LEŞ KARGASI DENEN CANAVARA DÖNÜŞTÜĞÜNÜ SÖYLEYECEKTİ...

DÜN AKŞAM YEMEKTE YAPTIĞIMIZ BİR KONUŞMADAN SONRA PETER GERÇEĞİ SÖYLEMEYE KARAR VERDİ...

MC.BRIDE'NİN AİLESİNE OĞLUNUN KAYBOLMASI İLE İLGİLİ GERÇEĞİ SÖYLEMEDİĞİ İÇİN KENDİNİ SUÇLU HİSSEDİYORDU...

ONA BU İŞİ BİTİRMESİ GEREKTİĞİNİ SÖYLEDİM...

YANİ BİRAZ DA BENİM YÜZÜMDEN BAŞI BELADA...

NE?!

BAYAN P.. BEN DE TAM ZİLİNİZİ ÇALMAK ÜZEREYDİM...

HEY!..

ACELENİZ NE? BENİ TANIMADINIZ MI?!

NİCK KATZENBERG?!

KOCANIZ GİBİ BEN DE DAİLY BUGLE'DE ÇALIŞIYORUM...

FOTOĞRAFÇI OLABİLİRSİNİZ BAY KATZENBERG...

...AMA RESİMLERİNİZİ GÖRDÜĞÜM KADARIYLA, KOCAMIN TIRNAĞI OLAMAZSINIZ...

ÖZÜR DİLERİM ACELEM VAR...

TÜH ÇOK KÖTÜ...

ŞUNA BİR BAKIN... BEN SİZ DÖNENE KADAR BEKLERİM...

EH...
İLGİNİZİ ÇEKECEĞİNİ TAHMİN ETMİŞTİM...
BU RESİM... KATZENBERG DÜN BİZİM BANYO PENCERESİNDEN ÇEKMİŞ OLMALI...
PETER, DAILY BUGLE İÇİN ÖZEL BİR REKLAM PROGRAMI HAZIRLIYORDU...
ÇOK İYİ BİR MODEL OLMALISINIZ. ÇOK İYİ FOTOĞRAF VERİYORSUNUZ...
AMA ERKEĞİNİZ, PETER... ÇOK ŞAŞIRTICI, DEĞİL Mİ?
ADAM ÇOK FOTOJENİK... ÖZELLİKLE GİYDİĞİ Ö.A. ELBİSESİ İLE...
AYLARDIR PARKER'İN ÇOK ÖZEL ÖRÜMCEK ADAM RESİMLERİNİ NASIL ÇEKTİĞİNİ MERAK EDİYORUM...
AMA ARTIK BİLİYORUM...
NE Yİ BİLİYORSUN, KATZENBERG?
ÇOK AÇIK DEĞİL Mİ?
ÖYLEYSE NİYE BURADASIN?
HEY, BEN ANLAYIŞLI BİRİYİM.
PARKER İLE ANLAŞIRIM.
BELKİ DE SENİNLE...
NE DERSİN? YUKARDA BİRAZ KONUŞALIM MI?

SEN GİT FARELERLE KONUŞ...

GNNGNNGN

GÜZEL... SONUNDA UYANDIN...

BİR AN İÇİN, Mc BRİDE'NİN EVİNİN ÖNÜNDE ATTIĞIM UFAK YUMRUĞUN İSTEDİĞİMDEN SERT OLDUĞUNU SANDIM...

TABİ ÖLMENİ İSTİYORUM...AMA EN SONUNDA...

ÖNCE BİRAZ EĞLENMEK İSTİYORUZ LEŞ KARGASI VE BEN...

...SONRA ZENGİN BİR PATRON BULUP ÖLÜMÜN İÇİN ŞIK BİR ÖDÜL ALMA İŞİ VAR... BİR ÖNERİN VAR MI?..

EVET..

GİT ZEHİR İÇ... AĞZIN KOKUYOR...

NİYE BU KADAR SİNİRLİSİN?

EĞER BECEREBİLDİĞİN EN İYİ ŞAKA BUYSA, SANA İŞKENCE ETMEK O KADAR ZEVKLİ OLMAYACAK DEMEKTİR..

SENİ HAYAL KIRIKLIĞINA UĞRATTIĞIM İÇİN ÜZGÜNÜM, SİVRİ BURUN...

"SİVRİ BURUN..."

ELİM DEN DAHA İYİSİ GELMİYOR... BİRAZ YORGUNUM DA...

ONU BANA BIRAK HOBGİN...

OO, ELBETTE LEŞ KARGASI...

ÖNCE CESEDİNİ PAZARLAMA İŞİNİ AYARLAYAYIM DA...

ZOR OLACAĞINI HİÇ SANMIYORUM...

KAFAMDA BİR MÜŞTERİ VAR ZATEN...

ONA DİKKAT ET. O SİHİRLİ KELEPÇELER BEN DÖNENE KADAR ONU TUTAR..

ÇABUK OL...

...AMA DİKKATLİ OL...

ÖLÜ OLDUĞUNU SÖYLEYEN BİRİ İÇİN ÇOK SABIRSIZ GÖRÜNÜYORSUN, LEŞ KARGASI...

ÖLÜ MÜ...?

EVET... ÖLMEK EN İYİSİ...

GEÇMİŞ HAYATIMI HATIRLADIĞIM KADARIYLA... TEMSİL ETTİĞİM CESET GİBİ OLMAM...

EN İYİSİ...

HIMM... ANLAŞILAN LEŞ KARGASI KENDİSİYLE İLGİLİ GERÇEĞİ ÖĞRENMİŞ...

MALCOLM BRİDE ADLI DELİKAN-LI OLDUĞUNU...

AYLAR ÖNCE YANLIŞ-LIKLA LEŞ KARGASI VİRÜ-SÜ İLE AŞILANDIĞINI BİLİYOR...

ONU TEKRAR GÖRÜRSEM... DAHA FAZLA ŞEYLER HATIR-LAYACAĞIM...

...BENİ ESKİ HALİME DÖNDÜREBİ-LECEĞİNİ SANMIŞ-TIM...

AMA OLMADI...

GEÇMİŞ HAYATIM-LA İLGİLİ ANILARIM YOK OLMAYA BAŞLADI BİLE...

İKİ KERE HIM...

BAŞKA BİR YERDE...

BU İŞTEN NEFRET EDİ-YORUM. BU İŞTEN NEFRET EDİYO-RUM...

İSTEDİĞİNİZ GİBİ HIZLI GEL-DİK Mİ?

EVET... BU 10 DOLAR AŞINAN LASTİK-LERİN İÇİN...

BU İŞTEN NEFRET EDİYO-RUM... BU İŞTEN...

HEY BAYAN. İÇERİYE BU KILIKTA GİREMEZ-SİNİZ...

DURDUR BENİ...

BOŞ VER... BU İŞTEN NEFRET EDİYORUM...

Örümcek Adam

BENİ ANLADIĞINI SANMIYORUM BAYAN PARKER...

KOCANA OLAN BORCUM TÜREBEL, FİZİKSEL DEĞİL...

ŞEN NEDEN SÖZ EDİYORSUN?.. BORÇ BORÇTUR...HAYATI TEHLİKEDE...

BİRKAÇ AY ÖNCE, DAİLY BUGLE'DE ÇIKAN BİR YAZI YÜZÜNDEN KOCANIN SUÇLU OLDUĞUNA KARAR VERMİŞTİM..

AMA O KARAR YANLIŞTI-

PARKER'E HERKESİN ÖNÜNDE SALDIRDIĞIM İÇİN, ŞEREFİME LEKE SÜRMÜŞ OLDUM..

BUGLE'Yİ SATIN ALIP SAYGINLIĞINI YENİDEN KAZANDIRARAK..

...KENDİ ŞEREFİMİ DE TEMİZLEMİŞ OLUYORUM..

AMA PETER PARKER'İN ÖLMESİ VEYA YAŞAMASI KENDİ SORUNU...

ONUN ÖLMESİNİ İSTİYORSUN

NE BORCUN KALACAK, NE DE ŞEREFSİZLİK...

FİREHEART, GİT BİR SÖZLÜK AL...

"İKİYÜZLÜ" KELİMESİNİN ALTINDA RESMİNİ BULACAKSIN..

BAŞKA BİR YERDE..

BURAYA HANGİ YÜZLE GELİYOR. SUN.HOB CİN?.

BİRKAÇ GÜN ÖNCE DAILY BUGLE'NİN EDİTÖRÜ JOE ROBERTSON'U HAKLAMAMI İÇİN KİRALAMIŞTIM SENİ..

AMA BECEREMEDİN..

ROBERTSON HÂLÂ YAŞIYOR...SENİNLE KONTRAT İMZALAMAK İÇİN APTALLIK ETMİŞTİM.

SANA SÖYLEDİM, YASSI-KAFA-JOE ROBERTSON'U KOLAYCA ÖLDÜREBİLİR. DİM, AMA...

...ÖNCE PUMA, SONRA ÖRÜMCEK ADAM DURDURDU BENİ..

EVET SÖYLEMİŞTİN..

LEŞ KARGASI İLE BİRLİKTE ÖRÜMCEK ADAMI YAKALADIĞINI...

...VE ONU ÖLDÜRMEK İÇİN BENDEN PARA İSTEDİĞİNİ DE SÖYLEDİN.

POW

BENİM APTAL OLDUĞUMU MU SANIYORSUN?.

AKLIMA BİLE GELMEDİ...

GERİ ZEKALI MORON..

NEW YORK'UN ÜÇ MAFİA LİDERİNDEN BİRİ OLARAK BU TEKLİFİ SANA GETİRMEYİ UYGUN BULDUM...

OOO.

EVET...

ÖRÜMCEĞİN KAFASINI TEPSİ İÇİNDE GETİR..

...PARANI AL..

GÜZEL... HEMEN DÖNERİM..

AMA BUGÜN BÖYLE DAVRANDIĞIN İÇİN..

...BİR GÜN SENİ PİŞMAN EDECEĞİM YASSIKAFA...

JOE ROBERTSON HAKKINDA KONUŞTUĞUNUZU DUYDUM, PATRON...

SİZE SÖYLEMİŞTİM... ROBERTSON BENİM ESKİ DOSTUM...

HA?

O "ESKİ DOST" YÜZÜN DEN HER YERDE ARANIYORSUN..

ONU ÖLDÜRTMEKLE SANA İYİLİK EDİYORUM..

BEN İYİLİK İSTEMEDİM..

BUNU İŞVEREN İN BİR JESTİ OLARAK KABUL ET VE GENENİ KAPA...

ANLAMIYORSUN...

KİMSE DOSTUM BOBBİ'Yİ İNCİTEMEZ BEN HARİÇ..

ŞEHRİN ALTINDA...

SKREEE

SKREE

SKREE

SKREEEK

ÖLÜM DOKUNUŞU GÜZEL...

SUS...

ANNEN ŞİMDİ SENİ GÖREBİLSEYDİ NE DERDİ LEŞ KARGASI?

SUS...

ARTIK ONUN OĞLU DEĞİLSİN.

SUS...

BİR CANAVARSIN.. ÖLÜMLE ÖYLESİNE DOPDOLUSUN Kİ YAŞAYAN HER ŞEYİ REDDEDİYORSUN.. DÜNYAYI BİLE.

SUS...

SEN BİR CANAVARSIN LEŞ KARGASI..

ÖYLE BİR CANAVAR Kİ, ARKANDA BIRAKTIKLARINI VE KAYBETTİKLERİNİ HATIRLAMIYORSUN BİLE.

SUS...

VE ÖĞRENMEKTEN KORKUYORSUN..

SHUUS!

SPOFF
BINGO..

BÜYÜLÜ KELEPÇELERİ ÖRÜMCEK GÜCÜMLE KOPARTMAM OLANAK DIŞIYDI..

AMA LEŞ KARGASININ FARKINDA OLMADAN YAPTIĞI YARDIM SAYESİNDE..
KRAK!

TEKRAR SAHNEYE DÖNDÜM..
KRUNCH
SENİNLE DALGA GEÇTİĞİM İÇİN ÖZÜR DİLERİM MALCOLM..
AMA BAŞKA ÇAREM YOKTU..

MALCOLM ÖLDÜ..
ARTIK LEŞ KARGASI VAR... LEŞ KARGASI YENİDEN VÜCUT BULDU..

YANILIYOR OLABİLİRSİN MALCOLM...

BİR TEDAVİ YOLU OLABİLİR

TEDAVİ YOK. KURTULUŞ YOK... SONSUZA DEK BÖYLE OLMAYA MAHKUMUM...

BU GERCEĞİ DEĞİŞTİREMEZSİN... BENİ AĞINLA YAKALAYAMAYACAĞIN GİBİ!...

EFF

ZWANG

BİLİYORUM... VÜCUDUN ORGANİK OLAN HER ŞEYİ REDDEDİYOR... ÖRÜM. ÇEK AĞIM GİBİ... AMA BEN VÜCUDUNA NİŞAN ALMADIM KI...

CRACK

NE?..

CRASH

TAVANA NİŞAN ALMIŞTIK...

TAHMİNİMDEN FAZLASINI İNDİR-DİM AŞAĞIYA...

ONA CANAVAR DEMEKLE İYİ ETMEDİM... ÇOCUĞU İN-CİTMEK DEĞİLDİ MAKSA-DIM...

ONU KURTAR-MALIYIM...

OO!..

AMATÖR-LERLE ÇA-LIŞMAYA-ÇALIŞSIN... ÖRÜMCEK ADAM...

ÇOK DUYGUSAL VE ACELECİ OLIYORLAR-

LEŞ KAR-GASI'NA BEKLEME-SİNİ SÖY-LEMİŞTİM DİKKATLİ OL DEMİŞTİM AMA BENİ DİNLEDİ Mİ?

YOO...

ŞİMDİ SENİ TEK BAŞIMA ÖLDÜR-MEK ZORUNDAYIM.

YNNGH

BAŞKA BİR YERDE...

AMAN TANRIM... ŞU DELİĞE BAKIN...

BUNUN NASIL OLDUĞUNU BİLEN VAR MI?

BİZ JEOLOG DEĞİLİZ...

BÜTÜN BİLDİĞİMİZ İKİ SAAT ÖNCE BURADA BİR MAZGAL VARDI... ŞİMDİ İSE KOCA BİR DELİK VAR VE ASFALT ÇÖKMÜŞ DURUMDA.

ÖZÜR DİLERİM MEMUR BEY...

MARTA MC BRİDE'Yİ ARIYORUM...

ÜZGÜNÜM BAYAN... SOKAK KAPALI...

GİRİŞ YASAK...

BOOOOM

DUYDUNUZ MU? SANKİ PATLAMA GİBİYDİ...

GÜZEL... HERKES DELİKTEN İÇERİ BAKIYOR...

TEK ŞANSIM...

...AMA NE İŞE YARAYACAK, BİLMİYORUM...

AMA PETER İÇİN BİR ŞEYLER YAPMALIYIM...

BAYAN McBRİDE!!

EVET?.. KİMSİNİZ?.. YİNE GAZETECİ Mİ?.. NE İSTİYORSUNUZ?

BEN GAZETECİ DEĞİLİM, BAYAN McBRİDE... BURAYA ŞEY İÇİN GELDİM... BENİM DE SEVDİĞİM BİRİNİN BAŞI DERTTE...

AŞAĞIDA...

YOWW..

HOBCİN'İN ŞEYTANİ GÜÇLERİ YÜZÜNDEN ÖLÜM-CÜL HİSLERİM HE-MEN HEMEN HİÇ İŞE YARAMIYOR...

ZIOT

!!

HOBBY NASILSA DURUMUMU ANLAMIŞ OLMALI...

BENİMLE KEDİ FAREYLE OYNAR GİBİ OYNUYOR...

ÇOK EĞLEN-CELİ DEĞİL Mİ?

SAKLAMBAÇ EN SEVDİĞİM OYUNDUR..

ÖZELLİKLE SAKLANACAK YER BULMAYA FIRSATIN YOK-SA..

İŞTE YİNE... BİR PATLAMA DAHA...

UMA-RIM GAZ KAÇAĞI DEĞİLDİR

HİÇBİR KUVVET BENİ ORAYA İNDİREMEZ...

OO...

THOM

UHH!

NEFESİMİ TUTTUP

KENDİMİ KURTARMAYA...

BAKMALIYIM...

EVET.. SENİNLE BİRLİKTE OLMAK ÇOK GÜZELDİ AMA HERGÜZEL ŞEYİN BİR SONU VARDIR.

...VE BİZ DE ZAMANIMIZIN SONUNA GELDİK...

AMAN ALLAHIM...

BU PATLAMA TAM İÇERDEN GELDİ...

OĞLUM MALCOLM OLABİLİR Mİ?

BAYAN McBRİDE, BURAYA LEŞ KARGASI'NA OLAN YAKINLIĞINIZIN, ERKEĞİMİ KURTARMA YARDIMI OLUR ÜMİDİYLE GELDİM...

OĞLUNU ZA YARDIM ETMEK İSTİYOR SUNUZ...

BİZ Kİ BİRBİRİMİZE YARDIM EDEBİLİRİZ...

GELİN...!

ORADA ÖYLE DURMA, ÖRÜMCEK ADAM... AÇIKLI BİR ŞEYLER SÖYLE...

BU BOMBAYI FIRLATTIĞIM ZAMAN NE BAĞIRMAYA NE DE YALVARMAYA ZAMANIN OLMAYACAK...

ONUN İÇİN ŞİMDİ SÖYLE...

ÇOK KÖTÜ-SÜN HOBBY...

O MALCOLM DEĞİL... O BENİM OĞLUM DEĞİL...

ÖRÜMCEK ADAM...

KAÇ ORADAN... SENİ ÖLDÜRE-CEK..!

MARY JANE?! ORADA NE İŞİN VAR?!

BURADA OLMA-MAN... GEREKİR-Dİ...

...ARKAN-DA...

LEŞ KARGASI...

NE?

NE YAPTIĞI-NI SANIYOR-SUN SEN?

KAÇMAYA HALİN YOK..

OH...

ANLA-DIM...

O İKİ KADINI LEŞ KARGASI'NIN ÖLÜM DOKUNUŞUNDAN KORUMAYA ÇALIŞIYORSUN..

NE ASİL BİR HAREKET... AMA YARAR-SIZ...

NE DE OLSA KABAK BOMBOM. LA ÜÇÜNÜZÜ BİRDEN KOLAY-CA ÖLDÜREBİLİRİM...

VE CESEDİNİN DEĞİŞ-MEZ-

YALNIZ DA OLSEN, BAŞKALARIYLA DA ÖLSEN HEPSİ BİR... LEŞ KARGASI!-APTAL... GEKİL YOLUMDAN.. BOMBA..

BU MACERANIN SONU

VakVak

Ressam

MASALLI OYUNLU BOYAMA KİTABI

Çıktı

Bütün satıcılarda bulabilirsiniz.
Çok beğeneceğinizi umuyoruz.

ARTIK YIL NEDİR

38 gün çeken Şubat ayı, neden 4 yılda bir 29 çeker,? Bunun nedeni şudur: Dünyanın kendi ekseni etrafındaki turu 24 saatte tamamlanır. Böylece de bir gün meydana gelir. Dünya, güneşin etrafındaki turunu ise, 365 gün 6 saatte tamamlar. Bu süre de yıl olarak kabul edilir. 1 Yil 365 gün olarak hesaplanır, kalan 6 saat, 4 yıl da bir Şubat ayına eklenir. Böylece Şubat ayı 4 yılın artık saatleriyle bir gün uzatılır ve 29 gün olur. Buna da artık yıl denir.

KAÇ ÇEŞİT MADDE VARDIR

Madde organik ya da inorganik olabilir. İnsan denen varlık, ağaçlar, hayvanlar ve bitkiler, organik madde için en belirgin örneklerdir. Çünkü, bir zamanlar yaşamış olan bir varlığın bütünü ya da parçalarıdır. Buna karşılık, canlı olmayan ya da hiç bir zaman yaşamamış olan şeyler, örneğin demir, kalay, cam ve su organik maddelerdir. Genel bir bakışla, tüm maddeler aynı temel yapıdadır. Biçimi ne olursa olsun, madde, madde atomlardan oluşan bir yapıya sahiptir.

Bir atom aklın almayacağı kadar küçük bir yapıda olmasına rağmen, onu meydana getiren daha küçük zerrecikler arasında gene de bir "Alan-Boşluk" vardır. Dünyada fazla türde atom vardır. Bunların her biri de en basit yapıda madde olan birer elemandır. Bir eleman sadece bir tek türde atomdan oluşan bir yapıya sahiptir. Altın, demir, iyot ve oksijen bir sürü elemanların arasında sayılabilecek örneklerdir.

YILAN TACİLERLERİ

Tablo ya da mücevher gibi değerli sanat eserlerinin çalındığına sık sık rastladığımız günümüzde, yılanları kolleksiyonculara satmak üzere çalanlar da var. Londra Hayvanat Bahçesi'nden toplam değeri 4 bin 200 dolar (yaklaşık 17 bin 69 bin lira) olan 11 adet piton yılanının çalındığı bildirildi.

Çalınan yılanlar arasında, hayvanat bahçesi görevlilerden Terry March'ın elinde tuttuğu Avusturalya Pitonu ve mavi halkalı bismarck pitonu cinslerinin de bulunduğu belirtildi.

EN KÜÇÜK TİYATRO

Tiyatro sahnesi olarak kullanılan en küçük bina, Batı Almanya - nın Hamburg kentindeki Piccalo - dur. 1970 yılında açılan bu salonda sadece 30 koltuk vardır.

LİTOGRAFİ NEDİR

Litografi, "Taş Baskı" diye de adlandırılır. Litografi sisteminin temel ilkesi yağ ve suyun karışmamasıdır. 1798 yılında Senefelder adında bir Alman, litografi yöntemini gerçekleştirmek için bu özellikten yararlanmıştır. Bu yöntemde, belirli yapıdaki kireç taşmarı ince tabakalar halinde kesilir. Basılacak resimler, yağlı bir mürekkeple bu tabakaların üzerinde çizilip, yazılır.

Sonra asit dökülerek, asitin etkilediği yerler oyulur. Mürekkep almış, basılacak kesimler yüksek kalır. Baskı kalıbına bir kağıt bütün yüzeyiyle bastırıldığı zaman, baskı yapılmakta olan resim ya da yazı olduğu gibi kağıdın üzerine çıkar. Litografi bir sanatçının orjinal eserinden doğrudan doğruya baskı yapabilme olanağı sağlar.

OKYANUSTA YÜRÜYECEK

Minik şişirme kayıt şeklindeki deniz ayakkabıları ile 1985 yılında İngiltere ve Fransa arasındaki Manş denizini yürüyerek aşmayı başaran Fransız pop şarkıcısı Rena Bricka, şimdi de Atlantik Okyanusu'nda yürümeye hazırlanıyor. Atlantik Okyanusu'nda İspanya'ya ait Tenerife Adası'nda Fransa ya ait Gudalup Adasına kadar 7 kilometrelik yolu deniz ayakkabıları ile aşmaya çalışan Bricka, Guinness rekorlar kitabına da geçmeyi ümit ediyor.

KARANLIK KITA NERESİDİR

Büyüklük bakımından kıtalar arasında ikinci durumdaki Afrika, bazı çevrelerde hala "Karanlık Kıta" diye anılmaktadır. Bunun nedeni, Afrika'nın yakın sayılabilecek bir tarihe kadar yeterince tanınmamış olmasıdır. Akdeniz kıyıları, bu çevredeki ülkeler özellikle de Mısır çok eskiden beri biliniyordu. Ancak tüm kıtanın biçimi ve ölçüleri ancak Vasco ve Gamanın 15. yüzyıldaki deniz yolculuğu sonucunda öğrenilmeye başlanmıştır.

Dolayısıyla, Afrika kıtasının kıyıları çevresinde dolaşan Vasco ve Gama'nın bu yolculuğu karanlık kıtanın daha iyi tanınması bakımından büyük ölçüde yararlı olmuştur. Buna rağmen, kıtanın bütünüyle tanınmasını, ancak geçen yüzyıl içinde olmuştur. Bu gecikmede en büyük etken, Afrika kıtasının büyük bir bölümünü kaplayan çöllerin, balta girmemiş ormanların zorlu, tehlikelerle dolu koşullarıdır.

BABASININ İZİNDE

"Sevimli Köpek Benji" olarak yıllar önce televizyonda izlediğimiz marifetli hayvanın yavrusu da, babası gibi aktör oldu. Hollywood'da bu dizinin ikinci bölümünü, henüz 7 aylık olan küçük Benji'nin çevireceği belirtildi.

Çevresindekilerin kendisine "Hayvanlar Aleminin Laurence Oliver'i" adını taktıkları Benji, henüz çok küçükken babası ile birlikte Japonya'ya gitmişti. İşte küçük Benji, aktörlük hayatına, burada ilk kez babası ile çevirdiği bir filmle başlamıştı. Babasının ölümünden sonra ise, Benji II, baba mesleğini tek başına üstlenmişti.

Benji de, babası gibi usta bir yetiştiricinin sabırlı çalışmaları sayesinde oyunculuğu öğrenmiş. Hollywood'un artist köpek yetiştiricileri, bu sevimli hayvanları üzmeden, onlara eziyet etmeden, yetenekli birer oyuncu olmalarını sağlıyorlar.

NİL NEHRİ NEREDEN DOĞAR

Daha önce çok kişinin bu konudaki girişimlerine ve çabalarına rağmen, Nil Nehri'nin kaynağını John Speke adındaki bir İngiliz kaşif bulmuştur. Speke, Zanzibar - dan yola çıktı. Yolculuğun hedefi, Nil Nehri'nin kaynağını bulmak ve bu çevreyi tanımaktı. Speke, Tanganika Gölü yoluyla Orta Afrika'- ya doğru ilerledi. Birkaç ay sonra, büyük bir göle ulaştı. Yıl 1859'du.

Sezgisi, Nil'in kaynağının bu çevrede olduğunu söylüyordu. 1862 yılında beraberindeki hemşerisi James Grant'la Victoria Gölü'- nün batı kıyısı boyunca ilerledi. Orada, çoşkun suları göle karışan bir nehir gördü. John Speke, artık buluşundan emindi. Kagera adındaki bu nehrin suları gölü oluşturuyor, Nil'de buradan doğuyordu. Londra'ya bir telgraf çeken Speke, Nil Nehrinin kaynağını bulmuş olduğunu bildirdii. Sezgisi onu- yanıltmamış ve yıllardan beri çok kişinin aklını kurcalayan büyük bir esrar çözülmüştü.

PATENİN KÖKENİ

Buzda kayma konusundaki ilk kayıtlara ikinci yüzyıldan söz eden İskandinav edebiyatında rastlanıyor. Ancak arkeolojik kanıtlar, buzda kaymanın geçmişinin daha da eskiye uzandığını gösteriyor. Dünyada. İlk yapay buz pisti Londra'da 7 Ocak 1876'da açıldı. uluslararası Patinaj Birliği 1892 yılında, Hollanda'- nın Schevening şehrinde kuruldu.

GEOMETRİ KAÇA AYRILIR?

Temel geometri iki bölüme ayrılır. 1- Düzlem Geometri. 2- Uzay geometri bilimleri. Düzlem geometride cisimlerin sadece yüzeyleri konu alınır. Cisimler, iki boyutlarıyla, uzunluk ve genişlikleriyle incelenir. Uzay geometrisi üç boyutludur. Böylece "Hacim" karşımıza çıkar. Koni, silindir ve küre gibi cisimler, uzay geometrisinin konu alanına girer.

Bu arada, ilk geometri kitabıyla, milattan önce 280 yılında Mısır'da İskenderiye'de yaşayan Öklid adındaki Yunanlı bilgin tarafından yazılmıştı. Bu kitap "Elemantel" adını taşıyordu. 2000 yılı aşkın bir süreden beri dünya üzerinde geometri çalışmaları yapmak için bir temel danışma kitabı olduğunu, kaynak niteliğini taşıdığını söyleyebiliriz. Bugün elemantel geometri halen "Öklid Geometrisi" diye tanımlanmaktadır.

ROBOT'UN MUCİDİ BİR TÜRK

Günümüzde başta Amerika ve Japonya olmak üzere bir çok ülkede, özellikle sanayide kullanımı hızla yaygınlaşan robotların ilkel şekli olan mekanik aygıtların babası, günümüzde yaklaşık 8 yüzyıl önce yaşamış olan Cizreli Ebü'l-İz bin İsmail adında bir Türk'tür. Daha elektriğin, elektronun, transistörün ve nicelerinin bilinmediği bir çağda Ebü'l İz Diyarbakır yöresinde hüküm süren Artukoğulları'nın meliki Nasiredin Mahmud'un saray yaşamını kolaylaştırmak için birçok mekanik aygıt yapmıştı. Bunlardan başlıcaları bir insan boyundaki "Abdest Makinası", "Sakilik" (İçki Sunuculuğu) yapan robortu. Tarihçilere göre birbirinden güzel cariyelerin elinden iğrenen Melik Mahmud, bir elinde ibrik, bir elinde bez bugünkü deyimiyle havlu tutan bu robottan yararlanmayı tercih ederdi. Bu ağzı var, dili yok, sessiz hizmetçi bir yerine dokunnunca suyu fışkırtır, daha sonra da otomatikman bezi uzatırdı. Bugünkü robotların basit de olsa öncülerini yapmayı başaran bu büyük Türk bilgini, günümüzde batı dünyasınca da bilinmekte ve tanınmaktadır.

EN ZEHİRLİ DENİZANASI

Avustralya açıklarında yaşayan "Chironex fleckeri" türü denizanası, Asya'daki kobralar kadar zehirli. Bu hayvanlar, 1880 yılından bu yana, Queensland açıklarında 66 kişinin ölümüne neden oldular.

İNTİKAM PEŞİNDE

SEN KUSURSUZ OLMAK İÇİN YANIYOR MUSUN DEĞİL Mİ?..

EVET...

KUSUR, SUÇLULUK, ÖLÜM VEYA ŞAMAN GÜCÜ DEĞİL Mİ?..

EVET...

O ZAMAN SENİ HAYATA DÖNDÜR DÜĞÜM İÇİN BEN KUSURSUZUM... BANA İTAAT EDECEK MİSİN?..

EVET..! HULK'U BULUP YOK EDECEĞİM!..

GECE KUŞU, PLANÖRÜNÜ AÇMIŞ, GÜNEY KALİFORNİYA SEMALARINDA AVINI ARIYORDU...

ARAĞISI SAVAŞ ALANINA BENZİYORDU...

NEREYE BAKSAM, PERİŞAN VAZİYETTE...

BOŞVER. SENİN GÖREVİN DAHA ÖNEMLİ...

EVET ÖNEMLİ OLAN GÖREVİM!

KUSUR LU YAŞAYA MAZSIN, DEĞİL Mİ?

HAYIR.

ELBETTE... MÜKEMMELLİKTEN AZICIK UZAKLAŞMAK, YAŞAMDAN UZAKLAŞMAK DEMEKTİR...

EVET, ÖYLE ÖĞRETTİN... ÖYLE İNANIYORUM...

İNANIYORSUN, ÇÜNKÜ ÖYLE ÖĞRETTİM... İTAAT EDİYORSUN ÇÜNKÜ SENİ ÖLÜM DEN BEN DÖNDÜRDÜM...

S.H.I.E.L.D.'IN LABORUTUVAR MORGUNDA SENİ HAYATA DÖNDÜRMEDEN ÖNCE SENİ KİM YARATTI VE KİME HİZMET ETTİN BİLMİYORUM VE UMURUM DA DA DEĞİL...

SENDEN BEKLEDİĞİM TEK ŞEY BANA HER KONUDA İTAAT ETMEN... AMACIMI GERÇEKLEŞTİRMEME HİZMET EDECEK BİR ESİR İSTİYORUM BEN...

GÖREVİNİ YAP GECE KUŞU... HULK'U ARA... ONU BUL VE ÖFKESİNİ ARTTIR... SONRA BURAYA BANA...

YOKEDEN'E GETİR!..

YENİDEN BİLİNÇ KAZANDIĞINDAN BU YANA, SORGUSUZ SUALSİZ, TELSİZİNDEN GELEN EMİRLERE UYMUŞTU...VE YİNE ALDIĞI EMİRLER DOĞRULTUSUNDA HULK'U ARAMAYA KOYULMUŞTU...

HULK SANDIĞIN-DAN DA YAKIN-DAYDI...

RİCK HULK'A RİCK VE BETTY'Yİ EVİNE GÖTÜRMESİNİ SÖYLEDİ...

AMA ÇOK GİTMEDEN RİCK "DUR HULK" DİYE BAĞIRDI...

HULK NEDENİ-Nİ BİLMEK İSTİYOR.

ÇÜNKÜ KOCA DOSTUM, BETTY VE BEN SANA NAZARAN ÇOK NAZİNİZ...HER SIÇRAYIŞINDA İÇİMİZ DIŞIMIZA ÇIKIYORDU..

ÖYLEYSE RİCK VE BETTY NİYE HULK'UN YANINDA KALDI...

ÇÜNKÜ BİZ SENİN DOSTUNUZ. SANA YARDIM ETMEK İSTİYORUZ..

NASIL?..HULK'UN TEK İSTEDİĞİ YALNIZ KALMAK-BANNER'IN HULK'U BULAMAYACAĞI BİR YER BULMAK..

NE DEMEK İSTİYOR. SUN HULK..

HULK, BANNER'IN HULK'U İZLEDİĞİNİ.. HULK'A UYKU. SUNDA BİLE RAHAT VERMEDİĞİNİ BİLİYOR..

HULK BENİ DİNLE VE ANLAMA. YA ÇALIŞ...

"UZUN YILLAR ÖNCE APTAL BİR GENÇ BİR BAHİS ÜZERİNE GAMMA BOMBASININ TEST BÖLGESİNE GELMİŞTİ...

ÇABUK UZAKLAŞ..BU RASI TEST BÖLGESİ!..

SONRA BAHSİ KAYBEDE-YİM, DEĞİL Mİ?..

"ÇÖL YEŞİLE DÖNDÜĞÜ ANDA APTAL GENÇ KENDİ-Nİ HENDEĞİN İÇİNDE BULDU..

BURADA EMNİYET. TEŞİN... ŞİMDİ BEN...

AAHHH!

"CESUR BİLİM ADAMI APTAL GENCİ KURTARIRKEN, KENDİ GAMMA ŞUALARINA MARUZ KALDI..."

EE ?!
O CESUR BİLİM ADAMI BRUCE BANNER İDİ HULK...
EVET !.. APTAL GENÇ DE BEN.. BENİM YÜZÜM. DEN DR. BAN - NER YÜKSEK DOZDA GAMMA IŞININA MARUZ KAL - DI...

VE BRUCE BANNER... TANIDIĞIM EN İYİ, EN KİBAR, EN ZEKİ ADAM...
...İNSANLIĞI İÇİN OLDUĞU KADAR, AKLI İÇİN DE SEV. DİĞİM İNSAN...
...O GAMMA IŞINLARI YÜ - ZÜNDEN, HULK...
...OLDU...

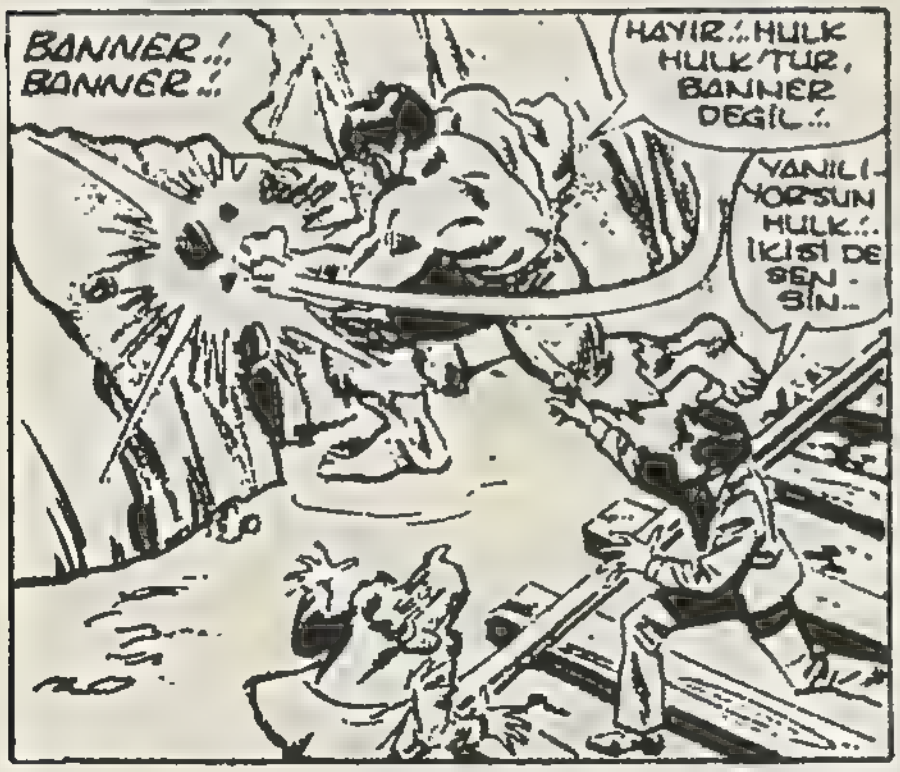
BANNER !.. BANNER !..
HAYIR !.. HULK HULK'TUR, BANNER DEĞİL !..
YANILI - YORSUN HULK !.. İKİSİ DE SEN - SİN...

BU GERÇEKTEN NE KA - DAR KAÇARSAN KAÇ... SENİN İKİ KİŞİLİĞİN VAR...

BU CANAVAR VÜCUDUN İÇİN - DE, ÇIKMAK İÇİN HAYKI - RAN BİR İNSAN VAR...

BİZ SENİN DOSTUNUZ, HULK... DOKTOR BAN - NER'İN DA... İKİNİZİ DE TANIYORUZ...

İKİNİZİ DE BİRBİRİNİZ. DEN R - TARMAK İSTİYO - RUZ...

EVET HULK... BRUCE BANNER'I DA SENDEN KURTARMAL..

ANCAK BU ŞEKİLDE İKİNİZ DE HUZURA KAVUŞABİLİRSİNİZ...

BANNER HULK... BANNER HULK...

HULK'UN BEYNİ YANIYOR... SANKİ İKİYE AYRILMAK İSTER GİBİ... NEDEN RICK VE BETTY HULK'A ŞİMDİ YARDIM ETMİYOR? EĞER SİZ HULK'UN DOSTUYSANIZ... NİYE BANA...

...YARDIM ETMİYOR. SUNUZ? LÜTFEN BİRİ BANA YARDIM ETSİN...

BİZ BUNUN İÇİN BURADAYIZ, DOKTOR... İYİLEŞENE KADAR DA SENİ BIRAKMAYACAĞIZ.

BAYILIYOR, BETTY... DOKTOR'UN BEYNİNE ULAŞIP... DEĞİŞİMİ GERÇEKLEŞTİRDİK...

ÇOK YORULDU, RICK... DİNLENMEYE, YEMEĞE VE ELBİSEYE İHTİYACI VAR...

BURADA BUNLARIN HİÇBİRİNİ BULAMAYIZ... SEN ONLARLA İLGİLEN, BETTY... BEN BU KOL TELSİZİYLE YARDIM SAĞLAMAYA ÇALIŞACAĞIM...

...1989 GENÇLER ELİBİNDEN...

SİNYALİ GÖNDERDİ VE BEKLEMEYE BAŞLADI...

BU ARADA ÜLKENİN BAŞŞEHRİNDE...

SİZİ BU KADAR GEÇ SAATTE ALDIĞIM İÇİN ÖZÜR DİLERİM GENERAL ROSS.. BAŞKAN SİZİNLE ŞİMDİ GÖRÜŞECEK...

BÜTÜN GÜN BEKLETTİ BENİ...

YAŞLI GENERAL KENDİ KENDİNE MIRILDANARAK İÇERİ GİRDİ...

KARŞINIZDA GENERAL THADEUS ROSS EFENDİM...

SENİ TEKRAR ÜNİFORMAYLA GÖRDÜĞÜME SEVİNDİM, GENERAL... JELİBON İSTER MİSİNİZ??

HAYIR EFENDİM TEŞEKKÜRLER... EMEKLİLİKTE YETERİ KADAR ZAMAN KAYBETTİĞİME KARAR VERDİLER...

EMEKLİLİKTEN KÖTÜ BİR ŞEYMİŞ GİBİ SÖZEDİYORSUN GENERAL.

AFEDERSİNİZ BAY BAŞBAKAN, AMA BEN ASKERİM... AÇIKSÖZLÜ OLMAYI TERCİH EDERİM.. EMEKLİLİK BİR İŞKENCE GİBİ GELDİ... BİR KÖŞEDE OTURUP...

...BU ÜLKENİN EN İYİ ASKERLERİNDEN BİRİ OLARAK YETİŞTİRDİ. GİM BİR GENCİN HAYATINI KAYBEDİŞİNİ İZLEMEK ÇOK ACIYDI...

GLENN TALBOT'UN SAVAŞ GEMİSİNDEKİ ÖLÜMÜNDEN SÖZ EDİYOR OLMALISIN.. RAPORLARI OKUDUM...ONUN KENDİ BAŞINA HAREKET ETTİĞİNİ SÖYLÜYORLAR...

ALBAY TALBOT GÖREVİNİ UYGUN GÖRDÜĞÜ ŞEKİLDE YERİNE GETİREN BİR ASKERDİ..

RAPORUMU OKUDUNUZ.. HULK KORKUNÇ BİR CANAVAR... BÜYÜK TEHLİKE...

GLENN BUNU BİLDİĞİNDEN, KONGRENİN KARARINA KARŞI ÇIKARAK, HULK'UN PEŞİNDEN TEK BAŞINA GİTTİ..

GENERAL, BEN DE AÇIK KONUŞACAĞIM...BÜTÇEMİZ BİR GAMMA ÜSSÜ KURMAYA MÜSAİT DEĞİL...

AMA PENTAGON'A DANIŞMAN OLARAK KATILMANI KABUL EDİYORUM. EĞER ONLARI HULK'UN DÜŞMANDAN DAHA TEHLİKELİ OLDUĞUNA İKNA EDEBİLİR. SEN...

ANLIYORUM BAY BAŞBAKAN. ELİMDEN GELENİ YAPACAĞIM..

KALİFORNİYA'DA...

RİCK?. RİCK JONES?

SPECS?.. DEMEK MESAJIMI ALDIN...

EVET...LOS ANGELES GENÇLER EKİBİ. HULK VE SİZİN HAVAALANINDA GÖRÜLDÜĞÜNÜZÜ HABER ALDIĞIMIZDAN BERİ SİZDEN HABER BEKLİYORDUK...

BURADA NE YAPIYORSUNUZ?.. SİZE NASIL YARDIM EDEBİLİRİZ?

DOKTORU BURADAN GÖTÜRMELİYİZ, SPECS...

DOKTOR MU?..AMAN TANRIM BU BRUCE BANNER..HULK'A DÖNÜŞEN ADAM...

EVET, YARDIMA İHTİYACI OLAN BİR ADAM...

...VE OLABİLDİĞİNCE DOSTA..

DOKTORA YARDIM ETMEKLE BAŞINI BÜYÜK BELAYA SOKUYOR OLABİLİRSİN...

SENELERCE ABİLERİMİZDEN İLK GENÇLER EKİBİ İLE İLGİLİ HİKAYELER DİNLEDİK...

ŞİMDİ SIRA BİZDE..

BİZE GÜVENEBİLİRSİN RİCK...

BİZ?..

EVET...CANDY ADI ÜSTÜNDE..TEKER... SAN FERNANDO VADİSİNİN EN HIZLISI... YARIŞÇILARIN KORKULU RÜYASI...

..VE BEN..SPECS... SEN HULK'A YARDIM EDECEKSEN, BİZ DE EDECEĞİZ...

HEPİNİZE BİRER BİLEK TELSİZİ...

AMA ÇOCUKLARIN YAŞLARI VE ONLARI SÜRÜKLEDİĞİ TEHLİKE KONUSUNDA ŞÜPHELİYİM...

KORKMAKTA HAKLIYDI ÇÜNKÜ BELA ONLARI BULMUŞTU BİLE...

GENÇLER BİRLİĞİNİN FREKANSINA GİREREK AVIMIN İZİNİ BULDUM...

NE YAPMAN GEREKTİĞİNİ BİLİYORSUN, DEĞİL Mİ GECE KUŞU..

BAŞARMAK ZOR OLMAYACAK...

SPECS...
GÖRÜYORUM... BİRİ YOLUMUZU KESMEK İSTER GİBİ GÖKYÜZÜN-DEN İNİ-YOR...
BU HER KİMSE, YOLA BİR ŞEY ATTI...
ŞARAPNEL BOMBASI...
PWOM!
OO, YOO...! OLAMAZ...!
HER ZAMAN OLU-YOR, BETTY... NERE-YE GİDERSEM GİDE-YİM HEP HULK'U YAKA-LAMAYA VEYA ÖLDÜR-MEYE KARARLI BİRİ TARAFIN-DAN İZLENİ-YORUM...
BU ÇOCUKLA-RIN HAYATI SÖZ KONUSU...
BİZ TEH-LİKEYİ BİLİYOR-DUK...
ARABAYI DURDUR-DU... ŞİMDİ HAVADA TUR ATIYOR... HERHALDE SİLAHIMIZIN OLUP OLMA-DIĞINI ANLAMAYA ÇALIŞI-YOR...

GENÇLER BİRLİĞİNE KATILDIĞIM ZAMAN OLAYLARI BU KADAR ÇABUK GÖZEÇEĞİMİ TAHMİN EDİYORUM..

BU HAVADA UÇAN ADAM KİM?.. VE BİZİ NASIL BULDU..

EMİNİM GİZLİ FREKANSIMIZA GİRDİ VE BENİM YARDIM ÇAĞRIMI DUYDU..ONU DOKTORDAN UZAKLAŞTIRMAK İÇİN AYNI YOLU DENEYECEĞİZ..KOL TELSİNİZİ AÇIN VE ÇÖLE DAĞILIN..

TABİİ!..HANGİSİNİN DR. BANNER OLDUĞUNU ANLAMADAN, BÜTÜN SİNYALLERİ İZLEMEK ZORUNDA!

HAYIR! HEPİNİZ EVE DÖNÜN!..BENİ KURTARMAK İÇİN HAYATLARINIZI TEHLİKEYE ATMANIZI İSTEMİYORUM..

BUNU.."PUF,PUF.." BİZ.."PUF" İSTEDİK DR. BANNER..

YANIMDAN AYRILMA, CANDY..

EN YAVAŞ BİZİZ...GECE KUŞU ÖNCE BİZİ BULACAK AMA BİRLİKTE..

BAHSE GİRERİM BENİ TEKERLEKLİ VEYA KANATLI HİÇBİR ŞEY YAKALAYAMAZ!!

BAKALIM GECE KUŞU YAKALAYABİLECEK Mİ?

BİRAZ GÖSTERİ YAPARAK BUNU KANITLAYALIM..

KOŞ BRUCE

BURADA SAKLANABİLİRİZ DOKTOR..

PEKİ AMA ÇOCUKLAR NE OLACAK?

NİYE TEREDDÜT ETTİN?

GECE KUŞU. NİYE SALDIRMIYORSUN?

SİNYALLER BİRÇOK YERDEN GELİYOR..HANGİSİNİN HULK'TAN GELDİĞİNİ BİLMİYORUM..

O ZAMAN, HEPSİNİ TEK TEK İZLE..

PEKİ.

SPECS'İN TAHMİN ETTİĞİ GİBİ, GECE KUŞU ÖNCE ONLARI BULDU...
CANDY, KELİMEYİ SÖYLER SÖYLEMEZ YERE YAT...
KE...KE LİME PUF!.. NEDİR?..PUF!..
FRWROOSH!
ATEŞ!
ANNE!..
GECE KUŞU'NUN ELİNDEN ÇIKAN IŞIKLA, AVININ BAŞKA YERDE OLDUĞU ANLAŞILDI...
NE YAPTIĞINI GÖRDÜN MÜ RİCK?.. O ÇOCUKLARIN HAYATI TEHLİKEDE...
SPECS VE ŞEKER'İN BİR ŞEYİ YOK...ONLARI GÖRÜYORUM... UÇAN ADAM DA GİDİYOR...
SPECS!
NE VAR ŞEKER?
ÇİKOLATAM ERİDİ...
SANA BİR TANE DAHA ALIRIM...BİR KUTU...
SIRA SÜVARİYE GELMİŞTİ...
EĞER UÇAN ADAM BENİ YAKALAYACAĞINI SANIYORSA ALDANIYOR...
BENİ BURADA İZLEYEMEZ...
BAŞARDIM...TÜNELE O KADAR HIZLI GİRDİM Kİ GECE KUŞU BİSİKLETTEKİ DR. BANNER MIYDI DEĞİL MİYDİ ANLAMADI...

AMA TEPEDEN ATILAN BİR MIZRAK, SÜVARİ'NİN HEVESİNİ KURSAĞINDA BIRAKTI...

OH!

BİR ÇOCUK ARADIĞIM DEĞİL!

İŞTE GİDİYOR. TEKER'İN PEŞİN DE...

ÜFF! BU DELİK DE. ŞİK ASFALT TA PATEN KULLANMAK KOLAY DEĞİL MİŞ...

YİNE DE O GARİP YARATIK BİN BENİ YAKALAMASI O KADAR KOLAY...

...DEĞİİİİLL!..

HULK NERE DE?! HA?..

SES SOĞUK VE UMURSUZ GİBİYDİ...

TEKER'İN CEVAP VERMEYİ REDDETMESİ MÜMKÜN DEĞİLDİ...

ESKİ KİLİSENİN ORADA... LÜTFEN BENİ İNDİR... LÜTFEN...

RİCK VE DOKTOR SÖYLEMEMİ İSTERDİ... BUNDAN EMİNİM...

ÖLMEMİ İSTEMEZLERDİ...

TEKER, ELBETTE Kİ HAKLIYDI...O OYALAMA GÖREVİNİ FİZİKSEL GÜCÜYLE YAPMIŞTI...

ÇÖLDEN SES SEDA GELMİYOR...

O ÇOCUKLAR BENİM İÇİN KENDİLERİNİ FEDA ETMİŞ OLABİLİRLER... ONLARA YARDIM ETMELİYİM...

YİNE HULK HALİNE DÖNEREK Mİ?.. BU ÇÖZÜM DEĞİL...HER DEĞİŞİMDEN SONRA BRUCE BANNER'A ULAŞMAK DAHA GÜÇ OLUYOR...

BİRAZ DAYAN...BURAYA GİRER GİRMEZ İNTİKAM BİLGİSİNİ TELSİZLE...

AVIM NEREDE?.. HULK DENEN YARATIK NEREDE?

NAMUSSUZ BİZİ BULDU..

GELDİ!

GELDİ Mİ?

ARANIZDA HULKU GÖREMİYORUM... AMA YAKINDA BİR YERDE OLMALI. ONU BOŞUNA SAKLIYORSUNUZ..

GECE KUŞU'NUN ELİNDEN ÇIKAN DİKENLER DOKTORA İSABET ETTİ...

AARGHH!

BRUCE!

BU, GECE KUŞU'NUN GÜCÜNÜN UFAK BİR ÖRNEĞİ..BEN MÜKEMMEL BİR SİLAH... MÜKEMMEL BİR AVCIYIM...BU GECE HULKU AVLAYACAĞIM.. MÜKEMMELLİĞİME LAF GETİRMEK İSTEMEM..

ONU BULACAKSIN MANYAK..

EVET..HULKU BULACAKSIN..

RAARGH!

ADAM CANAVAR OLDU? NİYE BANA SÖYLENMEDİ?

BURA DA ADAM FALAN YOK— HULK VAR!

HULK SENİ EZECEK...

HAYIR! SEN MÜKEMMEL DEĞİLSİN... OYSA BEN MÜKEMMELİM...

NE? BENİ PLANÖRÜM DEN GEKİP ALDIN HA?

HİÇ ÖNEMİ YOK... YİNE DE BEN KAZANACAĞIM...

KONUŞ KONUŞ HULK SENİ ŞİMDİ TAM SUSTURACAK.

BUNUN OLMASINI HİÇ İSTEMİYORDUM...

İNSANLAR BRUCE'Yİ HULK OLDUĞU İÇİN İZLEDİĞİ SÜRECE...

...BU GİBİ DURUMLARI ÖNLEMEMİZ MÜMKÜN DEĞİL...

ÜZGÜNÜM RİCK... DENEDİK AMA BAŞARAMADIK...

GÜÇLÜSÜN AMA BEYNİN YOK...

AHH! UÇAN ADAMIN PARMAKLARINDAN ALEV ÇIKIYOR...

HULK'U YAKTIN UÇAN ADAM... HULK'UN CANINI YAKTIN... HULK CEZANI VERECEK...

BUNU YAPACAĞINI BİLİYORDUM. CANAVAR...

AMA BENİ FIRLATTIĞIN YER...

PLANÖRÜM..

MANTIKSIZ HAREKETLERİN BENİ AMAÇIMA ULAŞTIRDI..

KENDİMİ EMNİYETE ALMAMI VE...

...TAZE KUVVETLE SANA YENİDEN SALDIRMAMI SAĞLADIN...

HULK'A YERDEN SALDIRIYORSUN.. GÖKTEN SALDIRIYORSUN..! VE DAHA ÇOK KIZDIRIYORSUN..

HULK KIZDIKÇA GÜÇLENİR...

RİCK DURDURMAK İÇİN BİR ŞEYLER YAPSANA..

ÇALIŞIYO. RUM, BETTY... HULK'U DOKTORUN SAHİLDEKİ ESKİ LABORATUVARINA GÖTÜRMEYİ PLANLIYORDUM.OR. DA ONA YARDIM EDEBİLİRİZ DİYORDUM - AMA İNTİKAM BİRLİĞİNİ ÇAĞIRMAKTAN BAŞKA ÇARE KALMADI..

YALNIZ SİNYAL GİTMİYOR... BİR ŞEY ENGELLİYOR..

ÇÜNKÜ RİCK JONES, HENÜZ ONLARI ÇAĞIRMAMI İSTEMİYORUM...

AMA BEN EMRE DİNCE

ÇAĞIRICAKSIN.. PEK YAKINDA..

GÖLGELERİN ARASINDA BİR HAREKET VARDI... YERDEN...

BU ARADA HULK'UN ÖFKESİ ARTIYORDU..

KUSUR. SUZ BİR ATLAYIŞ YAPMA. DINÇA - NAVAR...

HULK'UN BÜTÜN İSTEDİĞİ UÇAN ADAMA ULAŞMAK...

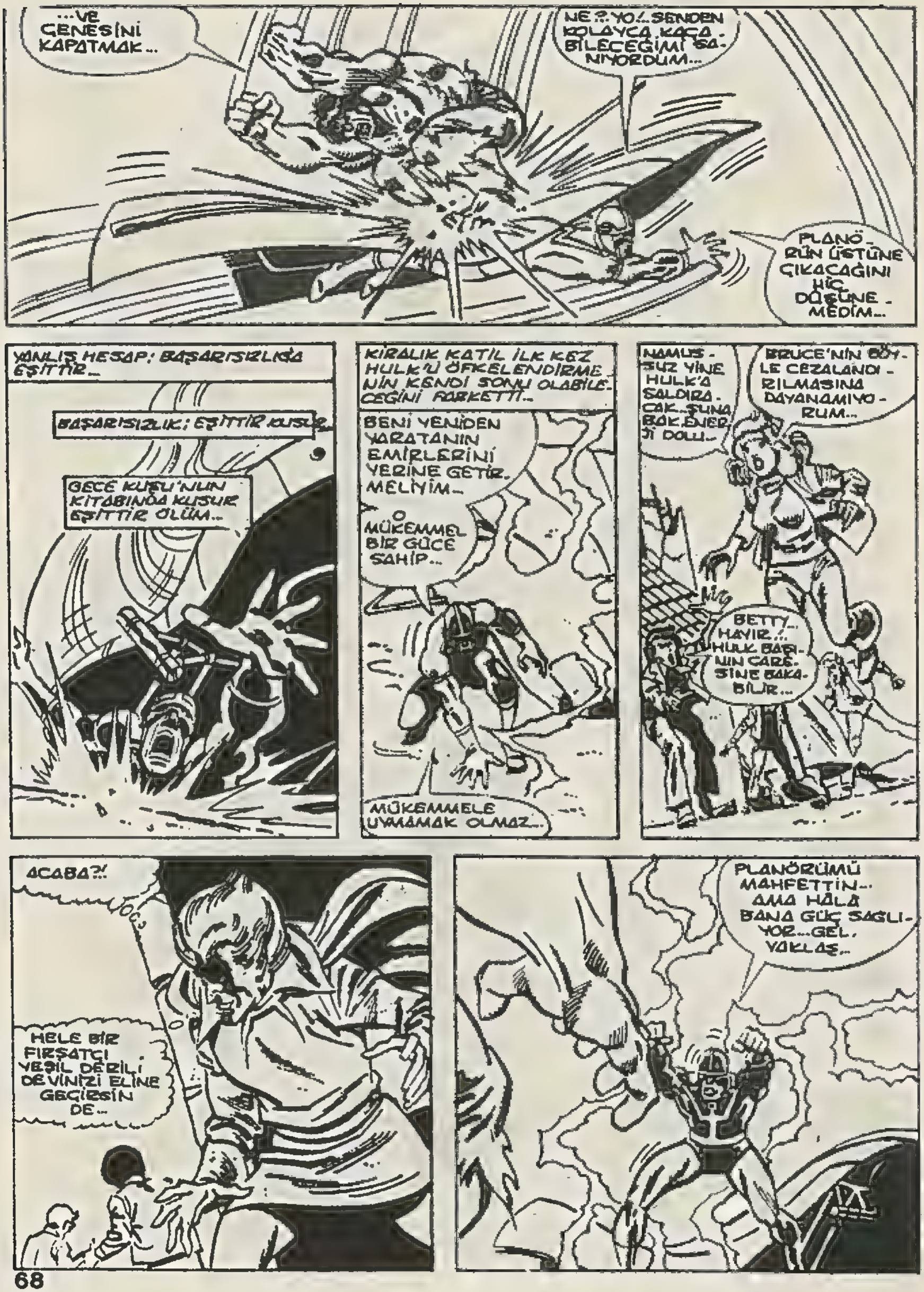
...VE GENESİNİ KAPATMAK...
NE?..YO!..SENDEN KOLAYCA KAÇABİLECEĞİMİ SANIYORDUM...
PLANÖRÜN ÜSTÜNE ÇIKACAĞINI HİÇ DÜŞÜNEMEDİM...
YANLIŞ HESAP: BAŞARISIZLIĞA EŞİTTİR...
BAŞARISIZLIK: EŞİTTİR KUSUR...
GECE KUŞU'NUN KİTABINDA KUSUR EŞİTTİR ÖLÜM...
KİRALIK KATİL İLK KEZ HULK'U ÖFKELENDİRMENİN KENDİ SONU OLABİLECEĞİNİ FARKETTİ...
BENİ YENİDEN YARATANIN EMİRLERİNİ YERİNE GETİRMELİYİM...
O MÜKEMMEL BİR GÜCE SAHİP...
MÜKEMMELE UYMAMAK OLMAZ...
NAMUSSUZ YİNE HULK'A SALDIRACAK...ŞUNA BAK ENERJİ DOLU...
BRUCE'NİN BÖYLE CEZALANDIRILMASINA DAYANAMIYORUM...
BETTY... HAYIR!.. HULK BAŞININ CARESİNE BAKABİLİR...
ACABA?!
HELE BİR FIRŞATÇI YEŞİL DERİLİ DEVİNİZİ ELİNE GEÇİRSİN DE...
PLANÖRÜMÜ MAHFETTİN... AMA HÂLA BANA GÜÇ SAĞLIYOR...GEL, YAKLAŞ...

DEMEK TEREDDÜD EDİYORSUN...BANA VERİLEN EMİR, SENİN ÖFKENİ ARTTIRMAK...
BELKİ BUNLAR İŞE YARAR...
THWIP
GECE KUŞU'NUN BİLEKLERİNDEN İKİ SİLİNDİR FIRLADI...
SİLİNDİRLER ANINDA UZAYIP İKİ SİVRİ UÇLU CİRİT OLDU...
BİR TANESİ HULK'A GELDİ...
DİĞERİ KAVGAYI AYIRMAYA KOŞAN BETTY'YE ÇARPTI...
HULK İÇİN KORKUNÇ BİR ANDI...
BETTY?..
BETTY HULK'A YARDIM ETMEK İSTERKEN YARALANDI...
BETTY...SENİN YÜZÜNDEN YARALANDI.

ADIM ADIM GECE KUŞUNA YAKLAŞ-TI...

BETTY'Yİ YAKALADIN... SEN!

KIRILAN PLANÖRÜN-DEN UZAKLAŞ-MAYAN GECE KUŞU...

...GÖREVİNİ FAZLASIYLA YERİNE GETİRDİĞİNDEN HABERSİZ!

BİR TEK AMAÇ İÇİN CANLANDIRILMIŞTI...HULK'U BULMAK VE ONU ÖFKELENDİRMEK...HULK'UN KENDİSİNE SALDIRMAKLA ONU YETERİ KADAR ÖFKELENDİREMEMİŞTİ...

...AMA HULK'UN DEĞİL VEROKİ BİRİNE SALDIRARAK HULK'U ÖLDÜRMEYİ...

ÖLECEKSİN UÇAN ADAM...

HULK SENİ EZECEK...

AMA BUNA HİÇ GEREK YOKTU...HULK ÖFKESİNDEN ÖNCE PLANÖRÜN ÜZERİNDEKİ DEVRELERİ KOPARMIŞTI...

PLANÖRLE GECE KUŞU'NUN ARASINDAKİ ESRARENGİZ BAĞ KOPMUŞTU SANKİ...

GECE KUŞU...

GGLLKKK!

...DAHA HULK ELİNİ BİLE SÜRMEDEN, YERE YIKILDI...

GÖZLERİ KÖR EDEN BİR YEŞİL IŞIK ÇIKTI... SONRA SENTETİK DOKUNUN YANMASINA BENZER BİR LEŞ KOKUSU...

ARTIK GECE KUŞU BİR KÜL YAĞINISNDAN BAŞKA BİR ŞEY DEĞİLDİ...

İNTİKAMINI ALAMAYAN, KOLLARINDAKİ YARALI KADINA YARDIM EDEMEYEN HULK ÇILGINLAR GİBİ HAYKIRMAYA BAŞLADI...

HULK İYİCE ÇILDIRDI... İNTİKAM BİRLİĞİNİ BULMALIYIM... ARTIK HULK KONTROLDEN ÇIKTI...

YANILIYORSUN...

BUZ GİBİ BİR SES...

EVET KARŞINDA YOKEDEN...

RENGİ MAVİ...

VE SOĞUK!

SANKİ BİZİ GÖRMEMİŞ GİBİ...

KİM BU? NE İSTİYOR?

OLAĞAN ÜSTÜ HULK'U İSTİYOR...

BİR SÜRE ÖNCE KAZARA UĞRADIĞIM BİR KİMYASAL DEĞİŞİM NEDENİYLE, İNSANLARIN BEYNİNİ ETKİLEME GÜCÜNE SAHİP OLDUM...

ONLARA DOKUNDUĞUM ANDA EMRİME GİRİYORLARDI...

VE SINIRSIZ BİR KÖTÜLÜĞÜN TEMSİLCİSİ OLUYORLARDI...

AMA DAHA SONRA ANLADIM Kİ, KURBANLARIM DAHA ÖNCE BÜYÜK BİR DUYGUSAL DEĞİŞİME ZORLANMAZSA...

...ÖRNEĞİN AŞK, KORKU, ÖFKE...

...BU DOKU-NUŞ GE-ÇİCİ...

BİR ŞEYLER OLUYOR...

HULK'UN BİYOKİMYASINDA BİR DEĞİŞİM...

ANLATIMI ZOR BİR DEĞİŞİM...

HULK TAMAMEN KONTROLDEN ÇIKMIŞTI...

ARTIK YOKEDEN'E AİTTİ...

HULK'A BAK, RİCK... ŞU YÜZE BAK...

GÖRÜYORUM, SÜVARİ... KORKUNÇ BİR YARATIĞA BENZEDİ...

AMA ONUN İÇİNDE HÂLÂ BRUCE BANNER'IN İNSANLIĞI VAR...

YOKEDEN ONU TAMAMEN ELE GEÇİRMEDEN İÇİNDEKİ İNSANA ULAŞABİLİRSEM, BÜYÜ BOZULUR...

İMKÂNSIZ...

GECE KUŞU, HULK'U İYİCE ÖFKELENDİREREK, "KÖTÜLÜK DOKUNUŞU"MUN TAMAMEN ETKİLİ OLMASINI SAĞLADI...

ARTIK HULK SADECE BANA İTAAT EDECEK...

ÇEKİL!.. ÇEKİLİN YOLUNDAN! NİN YANINDAN..

HULK... BENİM!.. RİCK JONES!..

ÇEKİLİN!

ŞİMDİ NE YAPACAĞIZ RİCK?..

İNTİKAM BİRLİĞİNE HABER VERMELİYİZ... ANCAK ONLAR, KÖTÜ BİR HULK'LA BAŞA ÇIKABİLİR.

BAŞA ÇIKABİLİR Mİ DEDİN?.. ŞU YEŞİL DEVİN GÖZLERİNE BAK, OĞLUM..

SEN HİÇ HAYATINDA BÖYLE ÖFKE, BÖYLE KÖTÜLÜK GÖRDÜN MÜ?..

KIYMETLİ ARKADAŞLARINI ÇAĞIR OĞLUM... ŞİMDİ-YE KADAR YAYININA ENGEL OLDUĞUM KOL TELSİZİNİ KULLAN DA GÜÇLÜ KAHRAMANLARIN KUZU KUZU GELSİNLER...

TEREDDÜT MÜ EDİYORSUN, OĞLUM? SONUNDA İSTEDİĞİMİN İNTİKAM BİRLİĞİNİN KANI OLDUĞUNU ANLADIN MI? ÇILGIN BİR HULK İLE DÖVÜŞÜRKEN ONLAR DA OLAĞANÜSTÜ DUYGULAR YAŞAYACAKLAR VE SONUNDA KONTROLÜMÜ GİRECEKLER..

NİYETİN CİDDİ... HULK GİBİ ONLARI DA DOKUNUŞUNLA KÖTÜ YAPACAKSIN.. YAĞMA YOK, YOKEDEN ÖLÜRÜM- DE ONLARI ÇAĞIR, HAM..

ÇAĞIR OĞLUM... YOKSA BU KADIN ÖLÜR!..

BETTY!..

BİRİNCİ BÖLÜM SONU

NEFRET TOHUMLARI

İKİNCİ BÖLÜM

SENİ TANIYORUM RICK JONES..SENİN O KAHRAMANLARLA BİR ÇOK TEHLİKEYE KATILDIĞINI BİLİYORUM...

SEN ÖLMEKTEN KORKMAZSIN, AMA YANINDA GETİRDİĞİN BU ÇOCUKLARI FEDA EDEBİLİR MİSİN?!

GENÇLER BİRLİĞİ?!

MAVİ DERİLİ, RICK DEDİĞİNİ YAPMAZSA BİZİ ÖLDÜRMEKTEN SÖZ EDİYOR...

BAYAN ROSS, GERÇEKTEN BİZİ ÖLDÜRÜR MÜ?!

BİLMİYORUM...

OO RICK..SANA BU ÇOCUKLARI SÜRÜKLEMEYE HAKKIMIZ OLMADIĞINI SÖYLEMİŞTİM...

DEDİĞİMİ YAPACAK MISIN, YOKSA YEŞİL DEVİ ÜZERİNE GÖNDEREYİM Mİ?!

CEVAP VER...

SANA CEVABIMI SÖYLEMİŞTİM...

YÜRÜ HULK!

AHH!..KABUR-GALARIM!

HULK BENİM... SENİN DOSTUN, RICK JONES... YOK EDEN'İ DİNLEME...

YOKEDEN'İ DİNLE YOKSA HULK SENİ EZECEK...

HULK'U LAFLA KAZANAMAZSIN, OĞLUM... GECE KUŞU'NUN, HULK'U NASIL ÖFKELENDİREREK "KÖTÜLÜK DOKUNUŞU"NA HAZIRLADIĞINI BİLİYORSUN...

ARTIK O BENİM EMRİMDE..

HULK GECE KUŞU'NA YAPTIĞINI, ARKADAŞLARINA DA YAPMASIN MI?!

...YOKSA İNTİKAM BİRLİĞİNİ TUZAĞIMA ÇAĞIRMAYI MI TERCİH EDERSİN?!

HULK İLE DÖVÜŞÜRKEN İNTİKAM BİRLİĞİ DE ÇOŞKUN DUYGULAR İÇİNDE "KÖTÜLÜK DOKUNUŞU"NA HAZIR OLACAK...

O ZAMAN SADECE HULK'U DEĞİL... DÜNYANIN EN GÜÇLÜ KAHRAMANLARINI KONTROLUNA ALACAKSIN DEĞİL Mİ?!

YAPAMAM!

AMA MECBURUM...SEN KAZANDIN...O ÇOCUKLARIN HAYATINI TEHLİKEYE ATAMAM... İNTİKAM BİRLİĞİNİ ÇAĞIRACAĞIM AMA DİLERİM SENİ VE...HULK'U YENERLER...

ONLARA DİLEDİĞİNİ SÖYLE...

...AMA KENDİ SESİNLE...

EYVAH! RİCK ADAMIN DEDİĞİNİ YAPIYOR... BAŞKA ÇARESİ YOK... ACABA YOKEDEN ŞİMDİ GENÇLER BİRLİĞİNİ KIRACAK MI?!

...YOKSA İŞLERİ BİTTİ DEYİP ÖLDÜ-RECEK Mİ?..

BETTY ROSS ENDİŞELENMEKTE HAKLIYDI CÜNKÜ YOKEDEN MERHAMET VE DOĞRULUK KAVRAMLARINA TAMAMEN YABANCIYDI...

FAKAT ÇAĞRI SİNYALİ VERİLİRKEN; YOKEDEN'İN BİLE HESABA KATMADIĞI BİR ŞEY OLDU...

RİCK JONES İNTİKAM BİRLİĞİNİ ARIYOR..

İNTİKAM BİRLİĞİNİ ARIYORUM..

ESKİ İSPANYOL KİLİSESİNİN KALIN DUVARLARI SİNYALİN HEDEFİNE ULAŞMASINI ENGELLİYORDU...

COLORADO

UTAH

NE

ARIZONA

CALİFORNİA

SİNYALLER 3000 MİL ÖTEDEKİ İNTİKAM BİRLİĞİ KARARGAHINA ULAŞACAĞINA, CİVARDAKİ ŞEHİRLERDE TAKILIP KALIYORDU..

ZAYIFLAYAN DALGALAR SARP DAĞLARI AŞACAK GÜÇTE DEĞİLDİ..

...VE BUNU NE YOKEDEN NE DE REHİNELERİ BİLİYORDU...

PEKALA MAVİ SURAT... İSTEDİĞİNİ YAPTIM..ŞİMDİ BETTY İLE GENÇLERİ BIRAK...

İNTİKAM BİRLİĞİ GELSİN..."KÖTÜLÜK DOKUNUŞU"MU DÜŞÜNÜRÜZ..

SENİ NAMUSSUZ... ONLAR DAHA ÇOCUK...SENDE HİÇ İNSANLIK YOK MU?!

BİR GRAM BİLE...

BÖYLECE UZUN BİR BEKLEYİŞ BAŞLADI...

BAZEN KADER BEKLENMEDİK ALTERNATİFLER YARATIR...

ARİZONA'DA OLDUĞU GİBİ...

POW POW PTOW

KIZILDERİLİ POLİS JEREMİ CİBİYLE GİDERKEN KENDİ KENDİNE SÖYLENİYORDU...

UYUŞTURUCU SATICILARININ SİLAHLARI İSABET ETMEDİ AMA ONLARA KARŞILIK VERMEK İÇİN GERİ DÖNEMEM...

ONLARI BU BÖLGEDEN SÜRMELİYİM...

JEREMİ ÇOCUKLARA UYUŞTURUCU SATAN BU KÖTÜNİYETLİ ADAMLARI BÖLGESİNDE GÖRMEK İSTEMİYORDU...

HEY, TEPEDE BİZİ İZLEYEN BİR KIZILDERİLİ VAR...

BIRAK İZLESİN...

YÜRÜ LOBO...

AMA O İZLEMEKLE KALMADI... ONUN ADI KIZIL KURT IDI...

DİKKAT EDİN..

BİR KURT..!

GRARR!

SKREEEEE

ATLA LOBO..!

AZ SONRA...

BEYAZLARI DURDURUN, KIZIL KURT...

ONLAR KENDİ KORKULARININ KURBANI OLDU...

ONLARI HAPSE GÖTÜR, JEREMİ...BİZİM İNSANLARIMIZI ZEHİRLEYECEKLER DİYE...

ONLARI HAPSE ATTIRACAK KANIT DA HAZIR...

BİRDEN POLİS RADYOSUNDA...

RİCK JONES BİRLİĞİNİ ARIYOR... ACİL ÇAĞRI...

GARİP... POLİS RADYOSUNDA ACİL ÇAĞRI...

ÇOK UZAK BİR YERE...İNTİKAM BİRLİĞİNE GÖNDERİLEN TELSİZ DALGALARI NA SILSA SIZIN RADYODAN ÇIKIYOR

CİBİNİ ALABİLİR MIYIM?

SKRETCH

AL KIZIL KURT... BEN BUNLARI YÜRÜYEREK TESLİM EDERİM... PEKİ SEN NEREYE GİDİYORSUN?

YARDIM ÇAĞRISINA CEVAP VERMEYE. BİR ZAMANLAR BEN DE İNTİKAM BİRLİĞİNDEYDİM...

BÖYLECE BİRİNCİSİ YOLA ÇIKMIŞTI...

NEW MEKSİKA'DA FAKİR BİR KÖY EVİ...

BUENAS NOCES SENORİTA LOPEZ

BUENAS NOCES SENYORA HİDALGO...

OĞLUNUZ JUAN EVDE Mİ?

AH SENYORİTA...EVVELCE HEP SOKAKLARDA KÖTÜ ARKADAŞLARLA SÜRTERDİ...ŞİMDİ KURUMUNUZUN ALDIĞI TELSİZ SAYESİNDE ZAMANINI HEP EVDE GEÇİRİYOR...

KURUMUNUZUN AMACI YETENEKLİ FAKAT FAKİR ÇOCUKLARA YARDIMCI OLMAK...

RİCK JONES İNTİKAM BİRLİĞİNİ ARIYOR!.. YARDIM EDİN!..

İNTİKAM BİRLİĞİ Mİ?..BEYAZ SÜPER KAHRAMANLAR MI?.. JUAN DAHA ÖNCE HİÇ BÖYLE BİR ÇAĞRI ALMADI!..

ÇAĞRI KUZEY KALİFORNİYA'DAN GELİYOR...

KALİFORNİYA MI?.. İZNİNİZLE SENYORA HİDALGO...BU GECE UĞRAMAM GEREKEN BAŞKA AİLELER DE VAR...

VAYA CON DIOS...

VAYA CON DIOS SENORITA JUAREZ!

JUAREZ'IN O GECE UĞ-RAYACAĞI BAŞKA AİLE YOKTU...

SADECE JUAN'IN TELSİZİNDEN DUY-DUĞU ÇAĞRIYA CEVAP VERMEK İSTEMİŞTİ...

BİRİNİN BAŞI DERTTE... İNTİKAM BİRLİĞİNİ ARIYOR...

AMA NEW YORK O KADAR UZAKTA Kİ ZA-MANINDA YE-TİŞEMEZLER...

BELKİ DE UZUN ZA-MANDIR BEK-LEDİĞİN GÜN GELDİ... ARTIK ATEŞ KUŞU...

..OLABİLİRİM...

JUAREZ SÜPER BİR İNSAN HALİNE DÖNÜŞÜRKEN SAN-Kİ ATEŞTEN BİR KUŞ YÜK-SELDİ...

..VE ATEŞ KUŞU DENEN KADIN ÇIKTI ORTAYA..

İŞTE YİNE UÇMANIN ÖZGÜRLÜĞÜ...

BÖYLESİNE MUTLULUK TATMAMIŞ-TIM...

NEREDEYSE KENDİMDEN UTANACA-ĞIM...

AMA BEN BUNLARI ELDE ETMEK İÇİN HİÇ BİR ŞEY YAPMADIM... BİR GÜN YOLDA YÜRÜRKEN GÖKTEN BİR ATEŞ DÜŞTÜ VE BANA BÜYÜK BİR GÜÇ VERDİ...

ÖNCE BUNU ŞEYTANIN İŞİ SANMIŞ-TIM...

NEREDEYSE RAHİBE GİDİP GÜNAH ÇIKAR-TACAKTIM...

AMA ŞİMDİ ANLIYORUM Kİ... BU YÜCE ATEŞİ... BU ACİL ÇAĞRIYA CEVAP VEREREK...

İNSANLARA YARDIM EDE-CEĞİM...

KALİFORNİYA'DA BİR RODEO GÖSTERİSİ...

HERKES NEFES KESEN İKİLİYİ SEYREDİYOR..

RODEO OYUNLARI

ÇEVİR RÜZGARLARI TEKSAS HORTUMU...

ZEVKLE YILDIZ ATAR...

DANİEL VE VİCTORİA ÇOK ÖZEL YETENEKLERİ OLAN İKİ ARTİST... SEYİRCİLER ADAMIN BİR HORTUM GİBİ DÖNME NUMARASINI ÇOK BEĞENİYORLAR... KIZIN NİŞANCILIĞI DA AYRI İLGİ TOPLUYOR...

FAKAT ALDIKLARI PARA HİÇ TATMİNKÂR DEĞİLDİ...

BİN DOLAR...

BİZİM SAYEMİZDE SEYİRCİ BEŞ MİSLİ ARTTI...

SİZİNLE KONTRAT İMZALADIK... UNUTTUNUZ MU?!

ÖDEME

AMA KADER ONLARA BAMBAŞKA ŞEYLER HAZIRLIYORDU...

YILDIZ DİNLE..

RİCK JONES İNTİKAM BİRLİĞİNİ ARIYOR!.. ESKİ İSPANYOL KİLİSESİNDE ESİR ALINDIK...

EE?..

ŞU SİSKOYA HADDİNİ BİLDİRMENİN ZAMANI GELDİ...

İNTİKAM BİRLİĞİNDEN ÖNCE YETİŞİP ONLARI KURTARIRSAK, ADIMIZI TÜM ÜLKEYE DUYURURUZ...

TEKSAS HORTUMU İLE YILDIZ ATAR MEŞHUR OLDUKTAN SONRA, GELSİN PARALAR...

TABİİ BU ARADA İMZALADIKLARI KONTRATI UNUTMUŞLARDI...

KALİFORNİYA'DA ÖLÜM VADİSİNİN ETEKLERİNDE...

ORTAYA ÇIKARDIĞIM BU ESKİ ESERLER SAYESİNDE...

ANİDEN ARKEOLOG HAMİLTON TELEPATİ YOLUYLA BİR YARDIM ÇAĞRISI ALDI...

REICH JONES İNTİKAM BİRLİĞİNİ ARIYOR! ACİLDİR.!

BİZİMİN YARDIMA İHTİYACI VAR...

TEHDİT ALTINDA...

YARDIMA GİTMELİYİM AMA HAMİLTON SLADE OLARAK DEĞİL...

BEYAZ ŞÖVALYE OLARAK...

YÜZ YIL ÖNCE, HAMİLTON SLADE'NİN BÜYÜK BÜYÜK BABASI O BÖLGENİN KORUNUCU MELEĞİ İDİ...

YÜZ YIL SONRA GERÇEK BEYAZ ŞÖVALYE'NİN RUHU, TEHLİKE ANINDA TORUNUNUN BEDENİNE GİRMEYE BAŞLADI...

NE OLDUĞUNU PEK FARKINA VARAMADAN, HAMİLTON SLADE BEYAZ ŞÖVALYE ÜNİFORMASINI GİYİP...

...HAYALET AT BANSHİ'Yİ ÇAĞIRDI...

BİRLİKTE İLERLEMEYE BAŞLADILAR...

NEREDE TEHLİKE... ORADA BEYAZ ŞÖVALYE...

KIZIL KURT

ATEŞ KUŞU

BÖYLECE, DEĞİŞİK YERLERDEN, ÜSTÜN GÜÇLERE SAHİP BEŞ KAHRAMAN YARDIM ÇAĞRISINA CEVAP VERMEK ÜZERE YOLA ÇIKTI... KOVBOYLAR OLARAK...

TEKSAS HORTUMU

YILDIZ ATAR

BEYAZ ŞÖVALYE

BU ARADA, RICK JONES'IN ÇAĞRISININ DEĞİŞİK KİŞİLER TARAFINDAN ALDIĞINDAN HABER-SİZ OLAN YOKEDEN'İN SABRI TAŞMAYA BAŞLAMIŞTI..

NİYE İNTİKAM BİRLİĞİ HÂLÂ GELMEDİ?.YOKSA BİR NUMARA MI ÇEVİ-RİYORSUN.?

DEDİĞİN GİBİ ONLARI ARADIM.. GELMEDİKLERİ. NE GÖRE BEL-Kİ YERLERİN-DE YOKLAR-DI..

YALANCI...ONLAR GİBİ BİR SÜPER TAKIM HABERLEŞME CİHAZINI KAPATIP GİDER Mİ HİÇ.. SEN BİR NUMARA ÇEVİRDİN..

HULK..!

ÇOCUK YOKEDEN'İN DEDİĞİNİ YAPACAK..

...YOKSA HULK ÇOCU-ĞU PARÇALA-YACAK...

YEŞİL DEV, RICK'İN ARKADAŞI OLDUĞUNU, BİRLİKTE BİR ÇOK SERÜVENE KATILDIK-LARINI UNUTMUŞTU..

GÖZLERİNDE SADECE NEFRET VE KÖTÜ-LÜK VARDI..

YOKEDEN BİR DOKUNUŞUYLA İNSANIN İÇİ-NE NEFRET TOHUMLARI YERLEŞTİRİ-YORDU..

RİCK...

HULK... NEREDEYSE BENİ ÖLDÜRECEK...

ONA NASIL YARDIM ETMEYE ÇALIŞTIĞIMI-HATIRLAMIYOR..

BÜTÜN BENLİĞİ İLE ARTIK YOK-EDEN'E AİT..

SNARRRL

İNTİKAM BİR-LİĞİ DE BENİM OLACAK.. EĞER SENİN ÇAĞRIN ONLARI GETİRMEZ-SE...

...BELKİ BENİM RICK JONES'İN ÖL-DÜĞÜNÜ BİLDİREN MESAJIM GETİRİR...

10

RICK, HULK'UN GÖZÜNÜ KAN BÜRÜMÜŞ YOK - EDEN'İN DEDİĞİNİ YAPACAK...SENİ ÖL - DÜRECEK!..KAÇ...

SENİ VE ÇOCUK - LARI BU İŞE BEN BULAŞTIRDIM. BETTY...SİZİ ÖLÜME TERKEDEMEM...

BAKA - MIYO - RUM...

ANİDEN YOKEDEN'İN LABORATUVARININ KALIN DUVARINDA BİR ŞEKİL CİSİMLENDİ...

BEYAZ ŞÖVALYEYİ YERYÜZÜ - NE İNDİREN KORKU DALGASI...

...BURADAN GELDİ... YEŞİL DEV TARAFIN - DAN TEHDİT EDİLEN ÇOCUĞUN KORKUSU...

BEYAZ ŞÖVALYE'NİN TABANCASI YOKTU...HULK'A SESSİZ IŞIK DALGALARIYLA SALDIRIYOR - DU...

HULK ACI İLE BAĞIRDI...

EĞER BU İNTİ - KAM BİRLİĞİN - DENSE.ONU HİÇ DUYMA - DIM...

BEN BEYAZ ŞÖVALYE'YİM KÖTÜ ADAM...

SENDE BİR KÖTÜLÜK SEZDİ - ĞİM İÇİN GELDİM BURAYA...

AMA ÖNCE CANAVAR UŞAĞIN - LA İLGİ - LENME - LİYİM...

VUR, BANŞİ...

IŞIK DALGALARI HULK'U YERE VURDU...

ARRGHH!

BEYAZ ŞÖVALYE'NİN ALTINDAN YEDİĞİ DOĞAÜSTÜ TEKMEYLE, KİLİSENİN DUVARINA ÇARPAN HULK, NEYE UĞRADIĞINI ŞAŞIRDI...

YÖKEDEN'İN SON EMRİNİ YERİNE GETİRMEK ÜZERE, ÖFKEYLE YERİNDEN DOĞRULDU...

YARDIM ÇAĞRISI BU ESKİ KİLİSEDEN GELDİ...

LOBO İLE BEN İNTİKAM BİRLİĞİNE ULAŞMAK İÇİN BÜTÜN GECE YOL ALDIK...

YILDIZ ATAR VE BEN DE AYNI SORUYU SANA SORMAYI DÜŞÜNÜYORDUK KIZIL DERİLİ...

ŞİMDİ BUNLARI BOŞVER, HORTUM... SÖZÜ EDİLEN TEHLİKENİN HULK OLDUĞUNU ANLIYOR MUSUN?

RAAARRGHH!

HEY, BAKIN!.. KURTARICILARIMIZ GELDİ...
BUNLAR İNTİKAM BİRLİĞİ DEĞİL...
RİCK, DEMEK ÇAĞRINI BAŞKA BİR GRUP KAHRAMAN ALDI...
ONLAR İNTİKAM BİRLİĞİ GİBİ HULK'UN GÜCÜNÜ BİLEMEZLER...
BOŞU BOŞUNA ÖLECEKLER...
AMA HULK İLE DÖVÜŞÜRKEN YETERİ KADAR KORKU TADACAKLAR...VE DOKUNUŞUMA HAZIR OLACAKLAR...
ONLAR DA GÜÇ ORDUMA KATILACAKLAR...
GİT HULK!.. ONLARI KORKUT...
YANIMDAKİLER... DİKKATLİ OLUN... GÜÇLÜ İNTİKAM BİRLİĞİ İLE BİRLİKTE DÖVÜŞÜRKEN OLAGANÜSTÜ HULK HAKKINDA BİR SÜRÜ HİKÂYE DİNLEMİŞTİM...
GRRRR
ONUN KOLAY LOKMA OLMADIĞINI GÖRÜYORUZ KRİL DERİLİ...
BELKİ ONUNLA TAKIM OLARAK DÖVÜŞEBİLİRİZ...
ONUNLA HİÇ DÖVÜŞMESEK NASIL OLUR HAYATIM?.. YANİ BİZ BURAYA KENDİMİZE İŞİM YAPMAYA GELDİK... ÖLMEYE DEĞİL...
İSTERSENİZ SİZ KAÇIN BEYAZLAR...
KIZIL KURT BURAYA YARDIM İÇİN GELDİ...
...VE YARDIM EDECEK...
RARRR
KABİLEM BANA BUNUN İÇİN GÜÇ VERDİ...

HULK, KIZILDERİLİNİN BİR ZAMANLAR İNTİKAM BİRLİĞİNDE OLDUĞUNU DUYDU... HULK DA O BİRLİKTEYDİ...

AMA SONRA ONLAR HULK'A KARŞI ÇIKTI... HULK HEPSİNDEN NEFRET EDİYOR... HULK HEPSİNİ PARÇALAYACAK...

KÖTÜLÜK DOKUNUŞUM SAYESİNDE HULK'UN ÖFKESİ DAHA DA VAHŞİ BİR HAL ALDI... HULK KIZDIKÇA GÜÇLENİYOR...

VAHŞİ UŞAĞIMI, EMİRLERİMİ YERİNE GETİRMEKTEN HİÇBİR ŞEY ALIKOYAMAZ...

HULK'LA DÖVÜŞEREK SÖZÜNÜ ETTİĞİN SERVETE KAVUŞACAĞIMIZI HİÇ SANMIYORUM...

HAKLISIN SEVGİLİM... GÜÇÜMÜN SINIRINI BİLİYORUM...

EĞER SİZ ONA YARDIM ETMEK İÇİN GÜCÜNÜZÜ KULLANMAYACAKSANIZ...

...ATEŞ KUŞU...

FROOSH

AAHHH..! HULK YANIYOR..! HULK YANIYOR...

KORKMA KIZILDERİLİ... TEKSAS HORTUMU SENİ KURTARACAK...

TEKSAS'LI HORTUM DA ONLARA KATILMAYA KARAR VERDİ...

KURTULDUK, LOBO..! BEYAZ ADAM İŞE YARADI...

HULK HORTUM İLE KIZIL-DERİLİYE SALDIRIYOR..YIL-DIZLARIMLA CANAVARIN DİK-KATİNİ BU TARAFA ÇEKME-LİYİM..

OLUYOR, YILDIZ ATAR..HULK BİZİM TARAFA DÖNDÜ...

ÖNCE ATEŞ-ŞİMDİ DE BUZ KADAR SOĞUK YILDIZLAR... HULK'UN KANI DONUYOR...

BABAM BU YILDIZ ATAN TABANCA-LARI DİĞER YETENEKLERİME BİR KATKISI OLSUN DİYE İCAT ETTİ..

BENİM HİÇ ZENGİN BİR BABAM OLMADI... BENİM GÜÇLERİM GÖKTEN İNDİ...

İKİMİZ DE GÜÇ-LERİMİZİ İYİLİĞE KULLANDIĞIMIZ İÇİN TANRI BİZE YARDIM EDER...

HULK'UN CANINI YAKTIĞINIZ İÇİN HULK İKİNİZİ DE PARÇALA-YACAK...

BOOM!!

OLAĞANÜSTÜ HULK'UN ÖFKEYLE FIRLATTIĞI ÇÖL KUMU, KAHRAMAN KIZLARA BİR DUVAR GİBİ ÇARPTI...

ATEŞ KUŞU BAYILDI..

ONA YARDIM EDEBİLECEK KADAR YAKIN BİR TEK BEN VARIM...

TEKSAS HORTUMU KIZI KURTAR-MAYA GELDİ AMA ONUN AKLI AŞLIN-DA YILDIZ ATAR'DAYDI...

YILDIZ ATAR'IN DA KURTULMAYA İHTİYACI VARDI..

KENDİNDE OLMA-DIĞI İÇİN, GÜÇLE-RİNİ KULLANIP KENDİNİ KURTA-RACAK HALDE DEĞİLDİ...

KORKMA BAYAN!.. BEYAZ ŞÖVALYE SANA ZARAR GEL-MESİNE İZİN VERMEYECEK..

SEN NERE-DEN ÇIKTIN?

BANŞİ VE BEN SİZDEN ÖN-CE GELİP HULK'A AĞZININ PAYINI VERDİK..!

TEK BAŞI-NA MI?

ÇOK GÜÇLÜ OLMALISINIZ..

YILDIZ O SERSERİY-LE FLÖRT EDİYOR... EĞER ONU ETKİLE-MEK İÇİN HULK'LA DÖVÜŞMEK GEREKİ-YORSA...

...TEKSAS HORTU-MU HULK'A FIRTINA USULÜ SALDIRACAK..

HULK'UN NEFE-Sİ ÇEKİLİ-YOR..

HULK NEFES ALAMI-YOR...

AMACIM BU YA!..O ZAMAN SENİ YEN-MEK...AHH..İBİLE-ĞİM...

YILDIZ ATAR'I ETKİ-LEMEK İSTERKEN, KISKANÇ AŞIK HULK'A FAZLA YAKLAŞ-MIŞ...

...VE ÇOK ÖNEMLİ BİR ŞEY ÖĞRENMİŞ-Tİ...

HULK'UN GÜCÜNÜ ASLA YABANA ATMA..!

DEPOL! HULK'UN SENİNLE KAYBEDECEK ZAMANI YOK..

HULK YOKEDEN'İN EMRETTİĞİ GİBİ RICK JONES'İ ÖLDÜRMELİ..

HORTUM'A YARDIM ETMELİ-YİM...

BEN DE HULK İLE İLGİLENMELİ-YİM...

YÜRÜ BANŞİ..

BEYAZ ŞÖVALYE'NİN ATI SAHİBİNİN EMRİ İLE GÖRÜNMEZ OLUNCA, YILDIZ ATAR KENDİNİ YERDE BULDU..

MRUNGF!

RODEO'DA BİNLERCE ATA BİNDİM...BİNLERCE NUMARA YAPTIM...AMA İLK KEZ BİR HAYALET AT TARAFINDAN FIRLATILIYORUM...

BENİ EMNİYETE ALMAK İÇİN BÖYLE YAPTI..

...AMA TEK BAŞINA HULK'LA DÖVÜŞMESİNE İZİN VEREMEM...

OO.YOO..! BEYAZ ŞÖVALYE ATEŞ HATTINA GİRDİ..

AMA KURŞUNLAR ONUN HAYALET VÜCUDUNA BİR ŞEY YAPMAZ...

AMA YILDIZ ATAR'IN DÜŞÜNDÜĞÜ GİBİ OLMADI..

ARRGHH!

SYAM!

GAFİL AVLANAN BEYAZ ŞÖVALYE VE BANSHİ ANİDEN MADDE HALİNE DÖNDÜ...VE HULK'UN YUMRUKLARINA HEDEF OLDU..

VE İKİSİ BİRBİRİNİN ÜZERİNE YIKILDI..

BENİMLE BİRLİKTE BU İŞE KATILANLARIN HEPSİ YERE SERİLDİ...AMA KIZIL KURT VE LOBO SONUNA KADAR SAVAŞACAK..

BROWR

KIZILDERİLİ VE KURT YİNE Mİ SALDIRIYOR..SEN HEPSİNDEN DAHA ZAYIFSIN!

OLABİLİR AMA KURTLARIN RUHU BANA GÜÇ VERMİYOR...

TESLİM OLARAK ONLARIN GÜVENİNİ SARSMAM...

KIZILDERİLİNİN KURTU, SOPASI VE BİR RUH GÜCÜ VAR...

---AMA HULK İÇİN BUNLAR YETMEZ...

HULK'A KARŞI HİÇBİR ŞEY YETMEZ...

DURMASANA BE, HEY DEV! YÜRÜ...! ŞU KAHRAMANLARA ÖLÜM KORKUSUNU TATTIR...

TATTIR Kİ, BİR DOKUNUŞTA ONLARI EMRİM altına ALABİLEYİM...

EVET...! HULK ONLARI KORKUTA. CAK...!

NE HULK'U KİM ÇAĞIR. DI?.

BENİM, HULK... RİCK JONES... O KAHRAMANLARI BURAYA BENİM MESAJİM GETİRDİ.. ONLARI KORKUTMANA İZİN VEREMEM.

RİCK, HULK İLE KAHRAMANLARIN ARASINA GİRDİ..

GERİ DÖN RİCK... İNTİKAM BİRLİĞİ İLE TEMASA GEÇMEYE ÇALIŞ... BIRAK HULK VE YOK EDEN İLE ONLAR İLGİLENSİN...

EVET...İNTİKAM BİRLİĞİNİ TEKRAR ÇAĞIR...ONLARI DA KOLEKSİYONUMA İLAVE EDEYİM...

HAYIR..! BÜTÜN BUNLAR HULK'U İYİLEŞTİRMEK İÇİN İNTİKAM BİRLİĞİNDEN YARDIM İSTEMEMLE BAŞLADI...

EĞER HULK'U BULABİLİRSEN, GELİRİZ DEDİLER VE ONLARLA TEMAS KURMAM İÇİN BU EL TELSİZLERİNİ VERDİLER...AMA SEN İŞİN İÇİNE GİRDİN VE HULK'U ELE GEÇİRDİN YOKEDEN..

İNTİKAM BİRLİĞİ'NİN HULK İLE DÖVÜŞMESİNİ İSTEDİN...KÖTÜLÜK DOKUNUŞUNLA ONLARI DAHA KOLAY ELE GEÇİREBİLMEK İÇİN...

AMA BANA ZORLA YAPTIRDIĞIN ÇAĞRIYA BAŞKA KAHRAMANLAR GELDİ...

ONLAR HULK'A... BANA...YARDIM ETMEK İÇİN GELDİLER.. SANA YARDIM ETMEK İÇİN HULK'A YARDIM...DEDİĞİMİ ANLIYOR MUSUN!..

HULK'A YARDIM..!

EVET KOCA DOSTUM...SANA YARDIM ETMEK İSTEYEN BİR SÜRÜ İNSAN VAR...

EĞER ONLARI PARÇALAMAK İSTİYORSAN... SANIRIM BENDEN BAŞLAMAN GEREKECEK...

HADİ, HULK! RİCK JONES'İ PARÇALA... ARTIK İŞİME YARAMIYOR...

YOKEDEN RİCK'İ PARÇALA DİYOR..

HADİ, HULK! PARÇALA BENİ! BÜTÜN DOSTLARINI PARÇALA..

O ZAMAN TEK BAŞINA KALACAKSIN...SENİ DÜŞÜNEN OLMAYACAK...

SADECE NE YAPMAN GEREKTİĞİNİ SÖYLEYEN YOKEDEN OLACAK...

BUNU İSTEMEZSİN DEĞİL Mİ RİCK..?

BRUCE, BAŞARDIN!.. DEĞİŞTİNİZ

DEĞİŞMEMİ SEN SAĞLADIN RİCK...

SEN HULK'UN DOSTLUK, MERHAMET VE ACIMA DUYGULARININ BULUNDUĞU GİZLİ KÖŞEYE ULAŞTIN..

O KÖŞE YOK. EDEN YÜZÜNDEN DAHA DA DERİN GÖMÜLMÜŞTÜ...

NE OLDU?..HULK GİTTİ...ONUN YERİNE...

ÇOK KIZGIN BİR BRUCE BANNER VAR...YOKEDEN BEN BİLİM ADAMIYIM,BAYIM...ŞİDDETTEN HOŞLANMAM...AMA BİLİNCİM HULK'UN BEYNİNDE GÖMÜLÜYKEN BİLE,BEYNİMİ ETKİLEYEN VE YÖNETEN VAHŞİ GÜCÜNÜ HİSSETTİM...

BUNUN HESABINI VERECEKSİN YOK EDEN..

YO!.. SANA BİR DOKUNMAM YE...

...TEEER..

GROWR

KURT BENDEN ÖNCE ATLADI...SANKİ EFENDİSİNİN SOPASINI BAŞKASININ KULLANMASINI İSTEMİYOR GİBİ...

YOKEDEN YENİLDİ...BENİM ÜZERİMDEKİ ETKİSİ KAYBOLDU VE ADALET YERİNİ BULDU...

SONRA...

BEYAZ JÖNALYE GÖREVİNİ BAŞARIYLA TAMAMLADI..

HEP BİRLİKTE YOKEDEN'İN PLANINI BOZDUK... RICK JONES DE HULK'U ESKİ HALİNE DÖNDÜRDÜ

AMA HEPİMİZİN GÜCÜ BİRLEŞİNCE OLDU..

HULK'A KARŞI FENA SAYILMAZDIK..

ÇOK HAKLISIN,YILDIZ...PARA VE ŞÖHRET İÇİN DEĞİL,YARDIM İÇİN DÖVÜŞTÜK...SİZİNLE TEKRAR BİRLİKTE OLMAKTAN MUTLULUK DUYARIM...

KISA BİR SÜRE SONRA...

KAHRAMANLAR YOKEDEN'İ ALIP GİTTİLER...

ONLARIN SÜPER GÜÇLERİ VARDI, AMA VAZİYETİ ESAS KURTARAN RİCK...VE SİZ ÇOCUKLARDI...

NE DİYECEĞİMİ BİLEMİYORUM...

İLK KEZ...

BURAYA DOĞRU BİR SÜRÜ ARABA GELİYOR...İÇLERİNDEN BİRİ DE BABAMIN Kİ...

CANDY HAKLIYDI...

AZ SONRA BRUCE BANNER BİR GRUP ÖFKELİ BABAYA OLUP BİTENİ AÇIKLAMAK ZORUNDA KALDI...

GECENİN BİR YARISINDA BİR GRUP ÇOCUĞU ÇÖLÜN ORTASINA ÇAĞIRMAYA UTANMIYOR MUSUN?

YA BU YARI ÇIPLAK KILIĞIN NELER?

ŞEY BAKIN!

DİNLE PEDER, BU ADAM DR. BRUCE BANNER...EMİNİM ONU DUYMUŞSUNUZDUR...

BANNER?. BRUCE BANNER?

YANİ...KIZINCA HULK OLAN ADAM MI?

GLUP!

ÖZÜR DİLERİM DR. BANNER...İYİ GECELER.

ÇOCUKLAR AİLELERİYLE EVLERİNE DÖNERKEN...

KİM OLDUĞUMU ÖĞRENİNCE ADAMIN NE KADAR KORKTUĞUNU GÖRDÜN MÜ, BETTY?

ONUN ÖFKELİ HALİNDEN KORKMAKTA BİRAZ DA HAKLILAR...

RİCK VE BEN DAİMA SENİN YANINDAYIZ, BRUCE... NE PAHASINA OLURSA OLSUN...

HER ZAMAN DOKTOR...

BU MACERANIN SONU

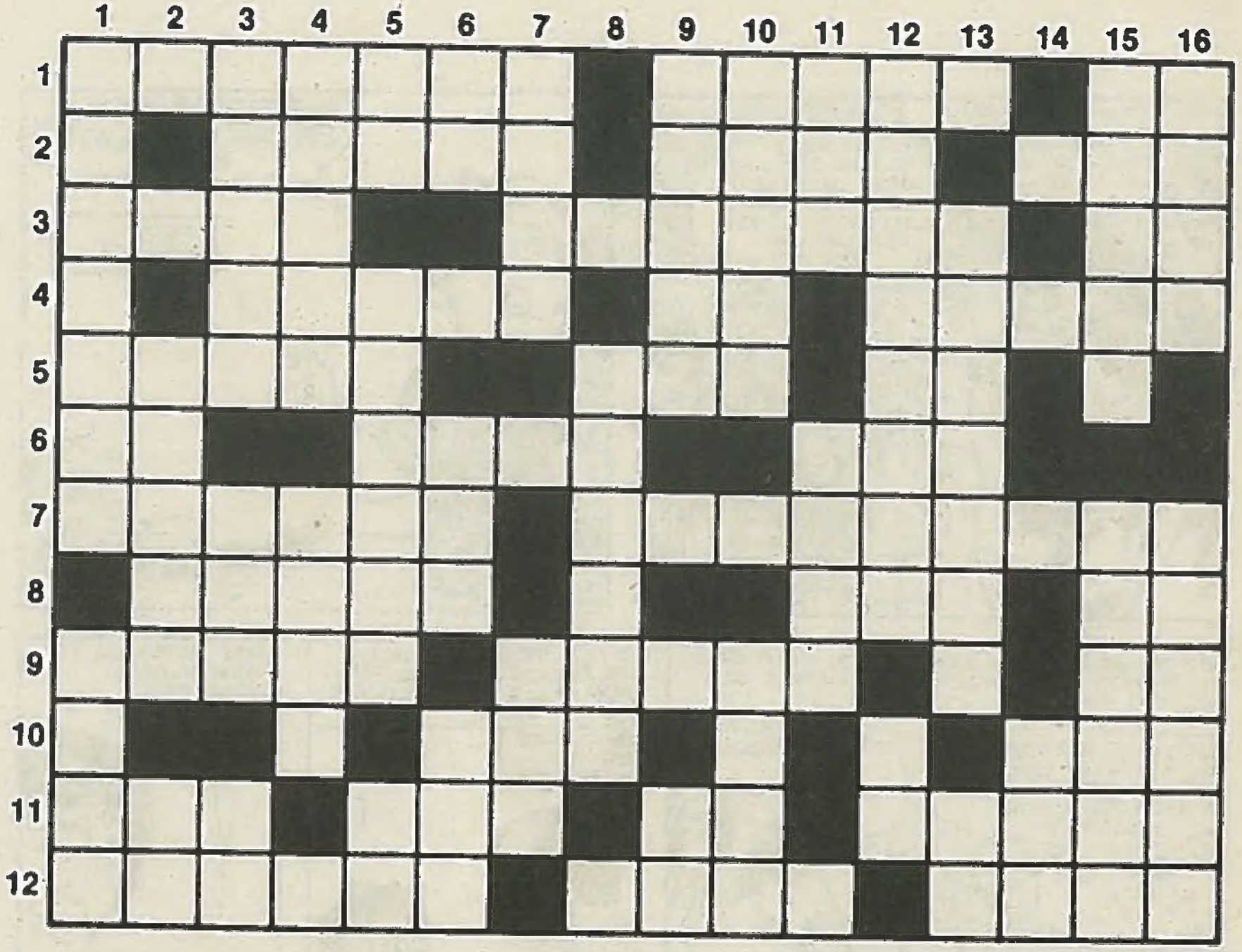

SOLDAN SAĞA:

1- Belge ya da vesika anlamına gelen bir kelime, bir hayvan adı, bir nota. 2- Gelenek anlamına gelen bir kelime, bir erkek adı, Erzurumun ünlü halk oyunlarından birinin adı. 3- Yoga yapana öyle denir, ilin öteki adı, bir soru takısı. 4- Özen anlamına gelen bir kelime, bir ünlem, bir ticaret yönteminin adı. 5- Bir yabancı para adı, eski bir uygarlık adı, kalım sicime verilen ad. 6- Canımız acıyınca çıkardığımız seslerden biri, bir erkek adı, bizi hastalıktan korur. 7- Dünyanın ünlü bilginlerinden biri, gümüş parlaklığında hafif bir element adı. 8- Bir tür yarık, dolaylı anlatım anlamına gelen bir kelime, bir emir. 9- Dağlar arasındaki geçit anlamına gelen bir kelime, bir deve türünün adı, iskambilde birli. 10- Bir tür saydam ürün adı, esas ya da temel anlamına gelen bir kelime. 11- Eski dilde altın anlamına gelen bir kelime, duygu, bağlaç, tersi bir nehrimizin adı. 12- Konunun kapsadığı şey anlamına gelen bir kelime, bir tür kap, bir tür cila ile cilalanmış.

YUKARIDAN AŞAĞIYA:

1- İkili ilişkiler anlamına gelen bir kelime, savaştan zafer kazanmış olarak dönen kimseye öyle denir. 2- Sanığın sorumlu kişilere verdiği bilginin adı, tersi bir takı. 3- Taş ya da tuğladan yapılmış anlamına gelen bir kelime, bir hece, bir nota. 4- Birimin öteki adı, kemiğin içinde bulunur. 5- Eski dilde su anlamına gelen bir kelime, bir yazı türünün adı, bir ünlem. 6- Kısa zaman, kadar anlamına gelen bir kelime, bir takı. 7- Türk sanat müziğinde bir makam adı, katışıksız anlamına gelen bir kelime. 8- Başkaları. 9- Yapay göle verilen ad, bir hece. 10- Aptal, tersi büyük ve düz tepsiye verilen ad. 11- Oku atan kısımın adı, duadan sonra söylenir. 12- Kişiler arasında her tür araç ve aygıtla her türlü bilgi alışverişi, bir besin ürünü. 13- Mabet'in öteki adı, bir renk. 14- Bir emir. 15- Bir tür hayvan yemi, argoda açıkgöz anlamına gelen bir kelime. 16- Gözde bir tabaka, uzaklık.

BULMACANIN ÇÖZÜMÜ

SOLDAN SAĞA:
1- Döküman, geyik, si. 2- Anane, Önal, Bar. 3- Yoga, vilayet, mi. 4- İtina, ey, takas. 5- Lirat, Eti, i. 6- Of, ali, ai. 7- Galile, adımlıyum. 8- Delik, ima, ye. 9- Gedik, hecin, as. 10- Cam, ana. 11- Zer, his, ki tarif. 12- İçerik, kase, leke.

YUKARIDAN AŞAĞIYA:
1- Diyalog, gezi. 2- İfade, eç. 3- Kagir, led, re. 4- Ünite, ilik. 5- Ma, italik, hi. 6- An, dek, cik. 7- Neva, has. 8- Elalem. 9- Göiek, ka. 10- Enayi, inis. 11- Yay, amin. 12- Eleştirim, et. 13- Tapınak, al. 14- Ara. 15- Saman, uyanık. 16- İrfs, mesafe.

VakVak Ressam

MASALLI OYUNLU

BOYAMA KİTABI

Bütün satıcılarda bulabilirsiniz.
Çok beğeneceğinizi umuyoruz.

posterli

SUPERMEN
KIRAL
DERGİ

Ocak 1991